

# **JAHRESRECHNUNG**

## **2023**

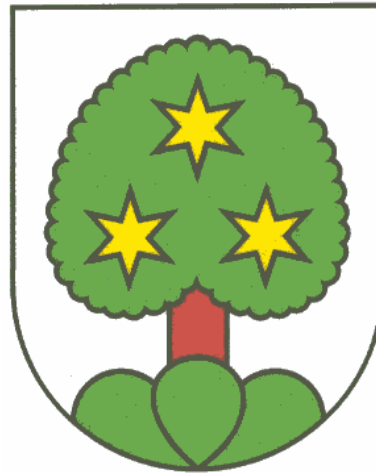

**Gemeinde Linden**

## INHALTSVERZEICHNIS

1	BERICHTERSTATTUNG.....	4
2	ECKDATEN .....	10
2.1	Übersicht.....	10
2.2	Selbstfinanzierung / Finanzierungsergebnis .....	11
2.3	Gestufte Erfolgsausweise .....	12
2.3.1	Gesamter Haushalt.....	12
2.3.2	Allgemeiner Haushalt.....	13
2.3.3	Wasserversorgung.....	14
2.3.4	Abwasserentsorgung .....	15
2.3.5	Abfall.....	16
3	BILANZ .....	19
4	FUNKTIONEN .....	20
4.1	Erfolgsrechnung.....	20
4.2	Investitionsrechnung.....	27
5	SACHGRUPPEN .....	28
5.1	Erfolgsrechnung.....	28
5.2	Investitionsrechnung.....	29
6	GELDFLUSSRECHNUNG .....	30
7	FINANZKENNZAHLEN.....	32
7.1	Gesamthaushalt.....	32
7.2	Allgemeiner Haushalt.....	35
7.3	Spezialfinanzierung Wasserversorgung .....	36
7.4	Spezialfinanzierung Abwasserentsorgung .....	37
7.5	Spezialfinanzierung Abfall .....	38
8	ANTRAG DER EXEKUTIVE .....	40
9	BESTÄTIGUNGSBERICHT .....	42
10	GENEHMIGUNG DER JAHRESRECHNUNG .....	43
11	ANHANG .....	44
11.1	Regelwerk.....	44
11.1.1	Angewendetes Regelwerk .....	44
11.1.2	Bewertung Finanzvermögen.....	44
11.1.3	Bewertung Verwaltungsvermögen.....	45
11.1.4	Aktivierungsgrenzen .....	45
11.1.5	Bestehendes Verwaltungsvermögen.....	45
11.2	Grundlagen der Jahresrechnung .....	46
11.3	Eigenkapitalnachweis .....	47

11.4 Rückstellungsspiegel .....	48
11.5 Beteiligungsspiegel.....	49
11.6 Gewährleistungsspiegel .....	52
11.7 Anlagespiegel .....	53
11.8 Kreditkontrolle.....	56
11.8.1 Verpflichtungskredite für Investitionen.....	56
11.8.2 Nachkredite.....	58
11.9 Weitere massgebende Angaben .....	61
12 DETAILS ZUR RECHNUNG .....	63
12.1 Bilanz .....	63
12.2 Erfolgsrechnung nach Funktionen.....	70
12.3 Erfolgsrechnung nach Sachgruppen .....	98
12.4 Investitionsrechnung nach Funktionen .....	105
12.5 Investitionsrechnung nach Sachgruppen .....	109



# 1 BERICHTERSTATTUNG

## Resultat auf einen Blick

Der Gesamthaushalt schliesst mit einem Ertragsüberschuss von CHF 338'254.40 ab.

Der Allg. Haushalt schliesst mit einem Ertragsüberschuss von CHF 428'973.56 ab.

Die Spezialfinanzierungen (SF) schliessen wie folgt ab:

- SF Feuerwehr Aufwandüberschuss CHF 9'144.20
- SF Wasser Aufwandüberschuss CHF 42'334.20
- SF Abwasser Aufwandüberschuss CHF 15'333.99
- SF Abfall Aufwandüberschuss CHF 34'047.12
- SF Fernwärme Ertragsüberschuss CHF 10'140.35

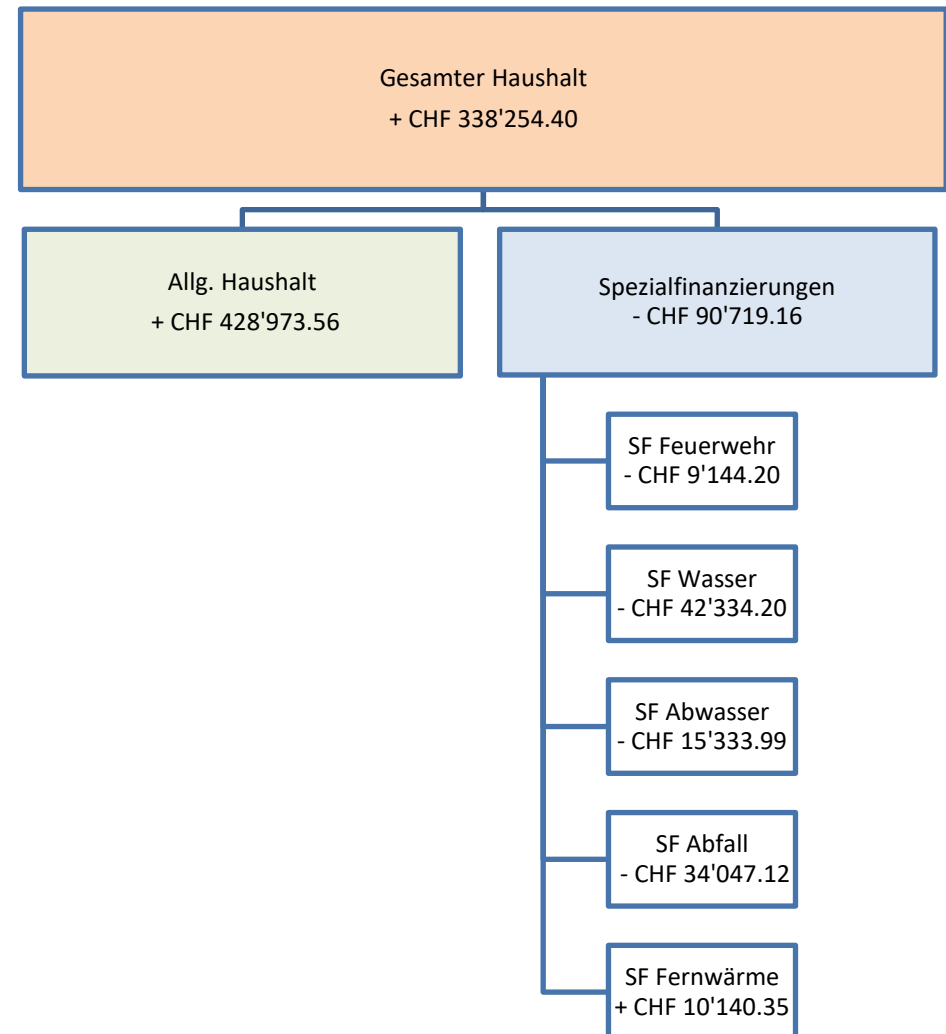



### Allgemeines

Die Jahresrechnung 2023 wurde nach dem Rechnungslegungsmodell HRM2 gemäss Art. 70 Gemeindegesetz (GG, BSG 170.11) erstellt. Zum Einsatz gelangte das EDV System der Firma TALUS AG (Abacus). Die Jahresrechnung wurde erstellt durch die FP Finances Publiques AG, Mandatsleiterin Jacqueline Rupf, als Finanzverwalterin a.i. im Amt seit 1.6.2023.

### Aufwand/Ertragsüberschuss

Der Gesamthaushalt schliesst mit einem Ertragsüberschuss von CHF 338'254.40 ab. Budgetiert wurde ein Aufwandüberschuss von CHF 199'532.00. Die Besserstellung gegenüber dem Budget 2023 beträgt CHF 537'786.40.

### Steueranlage

Die Gemeindeversammlung Linden hat das Budget 2023 am 23. November 2022 mit folgenden unveränderten Ansätzen beschlossen:

- Gemeindesteueranlage 1.90 Einheiten
- Liegenschaftssteuern 1.2 ‰ des amtlichen Wertes
- Feuerwehersatzabgabe 6% der Kantonssteuer mind. CHF 50.00 max. CHF 450.00

### Bilanzentwicklung

Finanzvermögen	+ CHF	4'567'561.21	mehr flüssige Mittel sowie höhere Forderungen
Verwaltungsvermögen	+ CHF	4'178'402.30	Abnahme, da Abschreibungen höher sind als Neuinvestitionen
Fremdkapital	+ CHF	3'173'441.95	Zunahme langfristige Finanzverbindlichkeiten und passive Rechnungsabgrenzungen, Abnahme Kreditorenbestand sowie kurzfristige Finanzverbindlichkeiten
Eigenkapital	+ CHF	5'143'548.00	Zunahme Vorfinanzierungen und Bilanzüberschuss sowie Abnahme von Verpflichtungen gegenüber Spezialfinanzierungen

### Erfolgsrechnung

Kommentare beziehen sich auf den Gesamthaushalt.

### Personalaufwand

Insgesamt ist der Personalaufwand um CHF 51'131.25 tiefer als budgetiert. Durch Stellenwechsel in der Verwaltung ergab sich eine Einsparung der Lohnkosten sowie zusätzlich tiefere Beiträge an die Sozialversicherungen. Der Abbau von Gleitzeit- und Ferienguthaben begünstigten die Kostenunterschreitung.



### Sach- und übriger Betriebsaufwand

Der Sach- und übrige Betriebsaufwand ist gegenüber dem Budget um CHF 64'360.09 tiefer. Gründe dafür sind unter anderem tiefere Kosten für Betriebs- und Verbrauchsmaterial und weniger Lehrmittel, tieferer baulicher und betrieblicher Unterhalt und weniger Anschaffungen nicht aktivierbarer Anlagen. Dem gegenüber stehen höhere Kosten für Honorare externe Beratung für die Führung der Finanzverwaltung.

### Abschreibungen

Das bestehende Verwaltungsvermögen HRM1 wird über 14 Jahre abgeschrieben. Diese Abschreibungen betragen CHF 164'815.00. Die ordentlichen Abschreibungen nach Nutzungsdauern betragen CHF 140'407.45.

### Finanzaufwand

Der Finanzaufwand ist um CHF 14'083.80 höher als budgetiert. Der Grund dafür ist das neue Darlehen, welches zu einem höheren Zinssatz verzinst werden muss.

### Ausserordentlicher Aufwand

Es wurden keine Einlagen in das Eigenkapital vorgenommen. Gemäss Gemeindeverordnung (Art. 84) müssen zusätzliche Abschreibungen vorgenommen werden, wenn der allgemeine Haushalt einen Ertragsüberschuss ausweist und die ordentlichen Abschreibungen kleiner sind als die Nettoinvestitionen. Es mussten im Rechnungsjahr 2023 keine Einlage in die finanzpolitische Reserve gemacht werden.

### Fiskalertrag

Der Steuerertrag ist gegenüber dem Budget um CHF 529'235.50 höher ausgefallen. Hauptgrund sind die Einkommensteuern, welche um CHF 365'073.05 höher ausfielen und die Gewinnsteuern, welche um CHF 111'482.35 höher ausfielen. Auch die Grundstücksgewinnsteuer, die Sonderveranlagungen und die Erbschafts- und Schenkungssteuer schliessen gegenüber dem Budget mit einem Mehrertrag ab.

### Finanzertrag

Der Finanzertrag ist gegenüber dem Budget um CHF 48'402.70 höher. Der Hauptgrund dafür ist die Marktwertanpassung der BKW Aktien welche sich weiterhin sehr erfreulich entwickelt haben (+CHF 36'800.00).

### Finanz- und Lastenausgleich

Der Nettoertrag aus dem Finanz- und Lastenausgleich ist gegenüber dem Budget um CHF 47'700.00 tiefer ausgefallen, die Mindestausstattung um CHF 37'086.00.00 und der Disparitätenabbau um CHF 18'144.00.

### Investitionsrechnung

Geplant waren Nettoinvestitionen von CHF 881'000.00. Die effektiven Nettoinvestitionen betragen CHF 107'551.05. Die Aktivierungsgrenze für Investitionen beträgt CHF 25'000.00 ausser bei den Spezialfinanzierungen mit Werterhalt (Wasser und Abwasser), wo weiterhin eine Aktivierungsgrenze von CHF 10'000.00 gilt.



### Wesentliche Ereignisse

- Weggang der langjährigen Gemeindeschreiberin und des Finanzverwalters
- Hausanschlüsse Kreuzweg 2,4,6 an den Wärmeverbund
- Kapazitätsvergrößerung der Kanalisation am Rosenweg

### **Nachkredite (Details siehe Nachkreditabelle)**

Total:	CHF	545'580.95
davon:		
gebunden	CHF	279'053.70
in Kompetenz Gemeinderat	CHF	266'527.25
in Kompetenz Gemeindeversammlung	CHF	0.00

Spezialfinanzierungen (gebührenfinanzierte Bereiche)

(Art. 30 Bst. b FHDV)

Spezialfinanzierung Feuerwehr (zweiseitige SF)		Rechnung 2023	Budget 2023
	Erfolg	-9'144.20	-5'758.00
	Verwaltungsvermögen HRM1	15'026.00	
	Verwaltungsvermögen HRM2	0	
	Bestand Rechnungsausgleich	150'833.30	

Nach dem negativen Rechnungsergebnisses der SF-Feuerwehr beträgt der Rechnungsausgleich per 31.12.2023 CHF 150'833.30.

Spezialfinanzierung Wasser		Rechnung 2023	Budget 2023
	Erfolg	-42'334.20	-11'356.00
	Verwaltungsvermögen HRM1	Abgeschrieben	
	Verwaltungsvermögen HRM2	916'486.00	
	Bestand Werterhalt	650'559.45	
	Bestand Rechnungsausgleich	298'311.80	

Der Bestand im Rechnungsausgleich beträgt per 31.12.2023 CHF 298'311.80.

Spezialfinanzierung Abwasser		Rechnung 2023	Budget 2023
	Erfolg	-15'333.99	8'078.00
	Verwaltungsvermögen HRM1	Abgeschrieben	
	Verwaltungsvermögen HRM2	599'169.90	
	Bestand Werterhalt	802'562.20	
	Bestand Rechnungsausgleich	736'628.95	

Der Bestand im Rechnungsausgleich beträgt per 31.12.2023 CHF 736'628.95.





Spezialfinanzierung Abfall		Rechnung 2023	Budget 2023
	Erfolg	-34'047.12	-17'704.00
	Stand 31.12.2023		
	Verwaltungsvermögen HRM1 Abgeschrieben	13'831.00	
	Verwaltungsvermögen HRM2 Bestand Rechnungsausgleich	259'969.05	

Der Bestand im Rechnungsausgleich beträgt per 31.12.2023 CHF 259'969.05, dies ist eher hoch. Da die Realisierung der Unterflurcontainer nicht ausgeführt wurde, ist gegebenenfalls eine Gebührensenkung zu überprüfen.

Spezialfinanzierung Fernwärme		Rechnung 2023	Budget 2023
	Erfolg	10'140.35	23'154.00
	Stand 31.12.2023		
	Verwaltungsvermögen HRM1	246'320.00	
	Verwaltungsvermögen HRM2	268'597.00	
	Bestand Werterhalt	0.00	
Bestand Rechnungsausgleich	255'391.14		

Der Bestand im Rechnungsausgleich beträgt per 31.12.2023 CHF 255'391.14.



## 2 ECKDATEN

### 2.1 Übersicht

	Rechnung 2023	Budget 2023	Rechnung 2022
Jahresergebnis ER Gesamthaushalt	338'254.40		-24'137.80
Jahresergebnis ER Allgemeiner Haushalt	428'973.56		0.00
Jahresergebnis Spezialfinanzierungen	-90'719.16		-24'137.80
Steuerertrag natürliche Personen	2'437'599.90		2'128'452.25
Steuerertrag juristische Personen	196'882.85		78'007.95
Liegenschaftssteuer	217'534.15		222'694.65
Nettoinvestitionen	107'551.05		531'053.80
Bestand Finanzvermögen	4'567'561.21		3'677'907.83
Bestand Verwaltungsvermögen Gesamthaushalt	4'178'402.30		4'377'436.70
Bestand Verwaltungsvermögen Allgemeiner Haushalt	2'118'972.40		2'232'043.00
Bestand Verwaltungsvermögen Spez.finanzeungen HRM2	2'059'429.90		2'145'393.70
Fremdkapital	3'173'441.95		2'892'112.32
Eigenkapital	5'572'521.56		5'163'232.21
Reserven	434'743.03		434'743.03
Bilanzüberschuss/-fehlbetrag	1'816'842.39		1'387'868.83



## 2.2 Selbstfinanzierung / Finanzierungsergebnis

	Rechnung 2023	Budget 2023	Rechnung 2022
90 Ergebnis Gesamthaushalt	338'254.40	-199'532.00	-24'137.80
33 Abschreibung Verwaltungsvermögen	305'222.45	304'090.00	275'721.50
35 Einlagen in Fonds und Spezialfinanzierungen	127'701.00	174'714.00	161'169.70
45 Entnahmen aus Fonds und Spezialfinanzierungen	-46'928.70	58'299.00	-52'684.50
364 Wertberichtigung Darlehen Verwaltungsvermögen	.00	.00	.00
365 Wertberichtigung Beteiligungen Verwaltungsvermögen	.00	.00	.00
366 Abschreibungen Investitionsbeiträge	1'363.00	1'363.00	1'363.00
389 Einlagen in das Eigenkapital	.00	22'250.00	49'950.23
489 Entnahmen aus dem Eigenkapital	-14'926.50	25'750.00	-45'240.10
<b>Selbstfinanzierung</b>	<b>710'685.65</b>	<b>386'934.00</b>	<b>366'142.03</b>
<b>Nettoinvestitionen</b>			
5 Investitionsausgaben	201'933.05	893'000.00	552'354.80
6 Investitionseinnahmen	94'382.00	12'000.00	21'301.00
<b>Nettoinvestitionen</b>	<b>107'551.05</b>	<b>881'000.00</b>	<b>531'053.80</b>
Finanzierungsergebnis	603'134.60	-494'066.00	-164'911.77



## 2.3 Gestufte Erfolgsausweise

### 2.3.1 Gesamter Haushalt

		Gemeindeverwaltung Linden		
		Gesamter Haushalt		
		Rechnung 2023	Budget 2023	Rechnung 2022
	<b>Betrieblicher Aufwand</b>			
30	Personalaufwand	787'139.75	838'271.00	832'119.05
31	Sach- und übriger Betriebsaufwand	1'317'547.91	1'381'908.00	1'123'820.59
33	Abschreibungen Verwaltungsvermögen	305'222.45	304'090.00	275'721.50
35	Einlagen Fonds und Spezialfinanzierungen	127'701.00	175'714.00	161'169.70
36	Transferaufwand	2'608'139.50	2'576'833.00	2'551'077.80
37	Durchlaufende Beiträge	0.00	0.00	0.00
	<b>Betrieblicher Aufwand</b>	<b>5'145'750.61</b>	<b>5'276'816.00</b>	<b>4'943'908.64</b>
	<b>Betrieblicher Ertrag</b>			
40	Fiskalertrag	2'965'245.50	2'436'010.00	2'525'903.10
41	Regalien und Konzessionen	0.00	0.00	0.00
42	Entgelte	846'188.76	980'700.00	827'529.00
43	Verschiedene Erträge	0.25	6'500.00	2'053.40
45	Entnahmen Fonds u. Spezialfinanzierungen	46'928.70	58'299.00	52'684.50
46	Transferertrag	1'516'061.40	1'531'940.00	1'442'672.70
47	Durchlaufende Beiträge	0.00	0.00	0.00
	<b>Betrieblicher Ertrag</b>	<b>5'374'424.61</b>	<b>5'013'449.00</b>	<b>4'850'842.70</b>
	<b>Ergebnis aus betrieblicher Tätigkeit</b>	<b>228'674.00</b>	<b>-263'367.00</b>	<b>-93'065.94</b>
34	Finanzaufwand	28'233.80	14'150.00	6'421.48
44	Finanzertrag	122'887.70	74'485.00	80'059.75
	<b>Ergebnis aus Finanzierung</b>	<b>94'653.90</b>	<b>60'335.00</b>	<b>73'638.27</b>
	<b>Operatives Ergebnis</b>	<b>323'327.90</b>	<b>-203'032.00</b>	<b>-19'427.67</b>
38	Ausserordentlicher Aufwand	0.00	22'250.00	49'950.23
48	Ausserordentlicher Ertrag	14'926.50	25'750.00	45'240.10
	<b>Ausserordentliches Ergebnis</b>	<b>14'926.50</b>	<b>3'500.00</b>	<b>-4'710.13</b>
	<b>Gesamtergebnis Erfolgsrechnung</b>	<b>338'254.40</b>	<b>-199'532.00</b>	<b>-24'137.80</b>
	(+ = Ertragsüberschuss / - = Aufwandüberschuss)			



## 2.3.2 Allgemeiner Haushalt

Gemeindeverwaltung Linden

**Allgemeiner Haushalt**

	Rechnung 2023	Budget 2023	Rechnung 2022
	<b>Betrieblicher Aufwand</b>		
30	Personalaufwand	697'673.70	740'076.65
31	Sach- und übriger Betriebsaufwand	984'938.79	812'134.59
33	Abschreibungen Verwaltungsvermögen	189'008.60	187'116.30
35	Einlagen Fonds und Spezialfinanzierungen	0.00	0.00
36	Transferaufwand	2'394'217.85	2'364'621.65
37	Durchlaufende Beiträge	0.00	0.00
	<b>Betrieblicher Aufwand</b>	<b>4'265'838.94</b>	<b>4'103'949.19</b>
	<b>Betrieblicher Ertrag</b>		
40	Fiskalertrag	2'965'245.50	2'525'903.10
41	Regalien und Konzessionen	0.00	0.00
42	Entgelte	142'712.55	100'391.25
43	Verschiedene Erträge	0.00	1'352.40
45	Entnahmen Fonds u. Spezialfinanzierungen	5'189.15	13'182.40
46	Transferertrag	1'472'084.90	1'394'191.90
47	Durchlaufende Beiträge	0.00	0.00
	<b>Betrieblicher Ertrag</b>	<b>4'585'232.10</b>	<b>4'035'021.05</b>
	<b>Ergebnis aus betrieblicher Tätigkeit</b>	<b>319'393.16</b>	<b>-68'928.14</b>
34	Finanzaufwand	28'233.80	6'421.48
44	Finanzertrag	122'887.70	80'059.75
	<b>Ergebnis aus Finanzierung</b>	<b>94'653.90</b>	<b>73'638.27</b>
	<b>Operatives Ergebnis</b>	<b>414'047.06</b>	<b>4'710.13</b>
38	Ausserordentlicher Aufwand	0.00	49'950.23
48	Ausserordentlicher Ertrag	14'926.50	45'240.10
	<b>Ausserordentliches Ergebnis</b>	<b>14'926.50</b>	<b>-4'710.13</b>
	<b>Gesamtergebnis Erfolgsrechnung</b>	<b>428'973.56</b>	<b>0.00</b>
	(+ = Ertragsüberschuss / - = Aufwandüberschuss)		



## 2.3.3 Wasserversorgung

Gemeindeverwaltung Linden

**Wasserversorgung**

	Rechnung 2023	Budget 2023	Rechnung 2022
	<b>Betrieblicher Aufwand</b>		
30	Personalaufwand	15'487.35	16'125.30
31	Sach- und übriger Betriebsaufwand	34'071.15	38'397.65
33	Abschreibungen Verwaltungsvermögen	17'233.15	17'736.25
35	Einlagen Fonds und Spezialfinanzierungen	66'700.00	62'638.00
36	Transferaufwand	22'607.30	25'101.40
37	Durchlaufende Beiträge	0.00	0.00
	<b>Betrieblicher Aufwand</b>	<b>156'098.95</b>	<b>159'998.60</b>
	<b>Betrieblicher Ertrag</b>		
40	Fiskalertrag	0.00	0.00
41	Regalien und Konzessionen	0.00	0.00
42	Entgelte	84'726.00	97'720.45
43	Verschiedene Erträge	0.25	0.00
45	Entnahmen Fonds u. Spezialfinanzierungen	17'233.15	17'736.25
46	Transferertrag	11'805.35	8'936.20
47	Durchlaufende Beiträge	0.00	0.00
	<b>Betrieblicher Ertrag</b>	<b>113'764.75</b>	<b>124'392.90</b>
	<b>Ergebnis aus betrieblicher Tätigkeit</b>	<b>-42'334.20</b>	<b>-35'605.70</b>
34	Finanzaufwand	0.00	0.00
44	Finanzertrag	0.00	0.00
	<b>Ergebnis aus Finanzierung</b>	<b>0.00</b>	<b>0.00</b>
	<b>Operatives Ergebnis</b>	<b>-42'334.20</b>	<b>-35'605.70</b>
38	Ausserordentlicher Aufwand	0.00	0.00
48	Ausserordentlicher Ertrag	0.00	0.00
	<b>Ausserordentliches Ergebnis</b>	<b>0.00</b>	<b>0.00</b>
	<b>Gesamtergebnis Erfolgsrechnung</b>	<b>-42'334.20</b>	<b>-35'605.70</b>
	(+ = Ertragsüberschuss / - = Aufwandüberschuss)		



## 2.3.4 Abwasserentsorgung

		Gemeindeverwaltung Linden		
		Abwasserentsorgung		
		Rechnung 2023	Budget 2023	Rechnung 2022
	<b>Betrieblicher Aufwand</b>			
30	Personalaufwand	0.00	700.00	848.45
31	Sach- und übriger Betriebsaufwand	20'062.45	24'683.00	19'624.85
33	Abschreibungen Verwaltungsvermögen	23'143.40	21'125.00	19'040.10
35	Einlagen Fonds und Spezialfinanzierungen	61'001.00	113'076.00	98'531.70
36	Transferaufwand	139'696.90	156'863.00	111'002.70
37	Durchlaufende Beiträge	0.00	0.00	0.00
	<b>Betrieblicher Aufwand</b>	<b>243'903.75</b>	<b>316'447.00</b>	<b>249'047.80</b>
	<b>Betrieblicher Ertrag</b>			
40	Fiskalertrag	0.00	0.00	0.00
41	Regalien und Konzessionen	0.00	0.00	0.00
42	Entgelte	204'063.36	303'400.00	229'278.80
43	Verschiedene Erträge	0.00	0.00	0.00
45	Entnahmen Fonds u. Spezialfinanzierungen	24'506.40	21'125.00	21'765.85
46	Transferertrag	0.00	0.00	0.00
47	Durchlaufende Beiträge	0.00	0.00	0.00
	<b>Betrieblicher Ertrag</b>	<b>228'569.76</b>	<b>324'525.00</b>	<b>251'044.65</b>
	<b>Ergebnis aus betrieblicher Tätigkeit</b>	<b>-15'333.99</b>	<b>8'078.00</b>	<b>1'996.85</b>
34	Finanzaufwand	0.00	0.00	0.00
44	Finanzertrag	0.00	0.00	0.00
	<b>Ergebnis aus Finanzierung</b>	<b>0.00</b>	<b>0.00</b>	<b>0.00</b>
	<b>Operatives Ergebnis</b>	<b>-15'333.99</b>	<b>8'078.00</b>	<b>1'996.85</b>
38	Ausserordentlicher Aufwand	0.00	0.00	0.00
48	Ausserordentlicher Ertrag	0.00	0.00	0.00
	<b>Ausserordentliches Ergebnis</b>	<b>0.00</b>	<b>0.00</b>	<b>0.00</b>
	<b>Gesamtergebnis Erfolgsrechnung</b>	<b>-15'333.99</b>	<b>8'078.00</b>	<b>1'996.85</b>
	(+ = Ertragsüberschuss / - = Aufwandüberschuss)			



## 2.3.5 Abfall

		Gemeindeverwaltung Linden		
		Abfall		
		Rechnung 2023	Budget 2023	Rechnung 2022
	<b>Betrieblicher Aufwand</b>			
30	Personalaufwand	29'301.75	21'430.00	28'531.55
31	Sach- und übriger Betriebsaufwand	90'964.77	104'000.00	92'981.55
33	Abschreibungen Verwaltungsvermögen	23'467.20	3'774.00	392.75
35	Einlagen Fonds und Spezialfinanzierungen	0.00	0.00	0.00
36	Transferaufwand	36'251.45	42'500.00	34'864.55
37	Durchlaufende Beiträge	0.00	0.00	0.00
	<b>Betrieblicher Aufwand</b>	<b>179'985.17</b>	<b>171'704.00</b>	<b>156'770.40</b>
	<b>Betrieblicher Ertrag</b>			
40	Fiskalertrag	0.00	0.00	0.00
41	Regalien und Konzessionen	0.00	0.00	0.00
42	Entgelte	129'861.90	143'000.00	131'153.90
43	Verschiedene Erträge	0.00	1'000.00	701.00
45	Entnahmen Fonds u. Spezialfinanzierungen	0.00	0.00	0.00
46	Transferertrag	16'076.15	10'000.00	23'321.60
47	Durchlaufende Beiträge	0.00	0.00	0.00
	<b>Betrieblicher Ertrag</b>	<b>145'938.05</b>	<b>154'000.00</b>	<b>155'176.50</b>
	<b>Ergebnis aus betrieblicher Tätigkeit</b>	<b>-34'047.12</b>	<b>-17'704.00</b>	<b>-1'593.90</b>
34	Finanzaufwand	0.00	0.00	0.00
44	Finanzertrag	0.00	0.00	0.00
	<b>Ergebnis aus Finanzierung</b>	<b>0.00</b>	<b>0.00</b>	<b>0.00</b>
	<b>Operatives Ergebnis</b>	<b>-34'047.12</b>	<b>-17'704.00</b>	<b>-1'593.90</b>
38	Ausserordentlicher Aufwand	0.00	0.00	0.00
48	Ausserordentlicher Ertrag	0.00	0.00	0.00
	<b>Ausserordentliches Ergebnis</b>	<b>0.00</b>	<b>0.00</b>	<b>0.00</b>
	<b>Gesamtergebnis Erfolgsrechnung</b>	<b>-34'047.12</b>	<b>-17'704.00</b>	<b>-1'593.90</b>
	(+ = Ertragsüberschuss / - = Aufwandüberschuss)			





## 2.3.6 Feuerwehr

Gemeindeverwaltung Linden

**Feuerwehr**

	Rechnung 2023	Budget 2023	Rechnung 2022	
	<b>Betrieblicher Aufwand</b>			
30	Personalaufwand	37'894.00	35'179.00	40'135.20
31	Sach- und übriger Betriebsaufwand	43'482.60	43'175.00	34'284.60
33	Abschreibungen Verwaltungsvermögen	2'504.00	2'504.00	2'504.00
35	Einlagen Fonds und Spezialfinanzierungen	0.00	0.00	0.00
36	Transferaufwand	3'366.00	3'500.00	3'264.00
37	Durchlaufende Beiträge	0.00	0.00	0.00
	<b>Betrieblicher Aufwand</b>	<b>87'246.60</b>	<b>84'358.00</b>	<b>80'187.80</b>
	<b>Betrieblicher Ertrag</b>			
40	Fiskalertrag	0.00	0.00	0.00
41	Regalien und Konzessionen	0.00	0.00	0.00
42	Entgelte	62'007.40	62'600.00	57'946.60
43	Verschiedene Erträge	0.00	0.00	0.00
45	Entnahmen Fonds u. Spezialfinanzierungen	0.00	0.00	0.00
46	Transferertrag	16'095.00	16'000.00	16'223.00
47	Durchlaufende Beiträge	0.00	0.00	0.00
	<b>Betrieblicher Ertrag</b>	<b>78'102.40</b>	<b>78'600.00</b>	<b>74'169.60</b>
	<b>Ergebnis aus betrieblicher Tätigkeit</b>	<b>-9'144.20</b>	<b>-5'758.00</b>	<b>-6'018.20</b>
34	Finanzaufwand	0.00	0.00	0.00
44	Finanzertrag	0.00	0.00	0.00
	<b>Ergebnis aus Finanzierung</b>	<b>0.00</b>	<b>0.00</b>	<b>0.00</b>
	<b>Operatives Ergebnis</b>	<b>-9'144.20</b>	<b>-5'758.00</b>	<b>-6'018.20</b>
38	Ausserordentlicher Aufwand	0.00	0.00	0.00
48	Ausserordentlicher Ertrag	0.00	0.00	0.00
	<b>Ausserordentliches Ergebnis</b>	<b>0.00</b>	<b>0.00</b>	<b>0.00</b>
	<b>Gesamtergebnis Erfolgsrechnung</b>	<b>-9'144.20</b>	<b>-5'758.00</b>	<b>-6'018.20</b>
	(+ = Ertragsüberschuss / - = Aufwandüberschuss)			



## 2.3.7 Fernwärme

Gemeindeverwaltung Linden

**Wärmeverbund**

	Rechnung 2023	Budget 2023	Rechnung 2022	
<b>Betrieblicher Aufwand</b>				
30	Personalaufwand	6'782.95	5'100.00	6'401.90
31	Sach- und übriger Betriebsaufwand	144'028.15	148'100.00	126'397.35
33	Abschreibungen Verwaltungsvermögen	49'866.10	47'646.00	48'932.10
35	Einlagen Fonds und Spezialfinanzierungen	0.00	0.00	0.00
36	Transferaufwand	12'000.00	12'000.00	12'223.50
37	Durchlaufende Beiträge	0.00	0.00	0.00
	<b>Betrieblicher Aufwand</b>	<b>212'677.20</b>	<b>212'846.00</b>	<b>193'954.85</b>
<b>Betrieblicher Ertrag</b>				
40	Fiskalertrag	0.00	0.00	0.00
41	Regalien und Konzessionen	0.00	0.00	0.00
42	Entgelte	222'817.55	236'000.00	211'038.00
43	Verschiedene Erträge	0.00	0.00	0.00
45	Entnahmen Fonds u. Spezialfinanzierungen	0.00	0.00	0.00
46	Transferertrag	0.00	0.00	0.00
47	Durchlaufende Beiträge	0.00	0.00	0.00
	<b>Betrieblicher Ertrag</b>	<b>222'817.55</b>	<b>236'000.00</b>	<b>211'038.00</b>
	<b>Ergebnis aus betrieblicher Tätigkeit</b>	<b>10'140.35</b>	<b>23'154.00</b>	<b>17'083.15</b>
34	Finanzaufwand	0.00	0.00	0.00
44	Finanzertrag	0.00	0.00	0.00
	<b>Ergebnis aus Finanzierung</b>	<b>0.00</b>	<b>0.00</b>	<b>0.00</b>
	<b>Operatives Ergebnis</b>	<b>10'140.35</b>	<b>23'154.00</b>	<b>17'083.15</b>
38	Ausserordentlicher Aufwand	0.00	0.00	0.00
48	Ausserordentlicher Ertrag	0.00	0.00	0.00
	<b>Ausserordentliches Ergebnis</b>	<b>0.00</b>	<b>0.00</b>	<b>0.00</b>
	<b>Gesamtergebnis Erfolgsrechnung</b>	<b>10'140.35</b>	<b>23'154.00</b>	<b>17'083.15</b>
	(+ = Ertragsüberschuss / - = Aufwandüberschuss)			



### 3 BILANZ

		Gemeindeverwaltung Linden			
		<b>Bilanz</b>			
		1.1.2023	Zuwachs	Abgang	31.12.2023
<b>1</b>	<b>Aktiven</b>	<b>8'055'344.53</b>	<b>17'844'511.42</b>	<b>17'153'892.44</b>	<b>8'745'963.51</b>
<b>10</b>	<b>Finanzvermögen</b>	<b>3'677'907.83</b>	<b>17'559'217.47</b>	<b>16'669'564.09</b>	<b>4'567'561.21</b>
100	Flüssige Mittel u. kurzfrist. Geldanlagen	1'920'573.78	8'107'366.58	7'624'579.31	2'403'361.05
101	Forderungen	1'537'524.05	9'370'650.44	9'036'454.78	1'871'719.71
104	Aktive Rechnungsabgrenzungen	8'530.00	44'400.45	8'530.00	44'400.45
107	Finanzanlagen	202'600.00	36'800.00		239'400.00
108	Sachanlagen FV	8'680.00			8'680.00
<b>14</b>	<b>Verwaltungsvermögen</b>	<b>4'377'436.70</b>	<b>285'293.95</b>	<b>484'328.35</b>	<b>4'178'402.30</b>
140	Sachanlagen VV	4'164'654.70	285'293.95	452'485.35	3'997'463.30
142	Immaterielle Anlagen	172'856.00		30'480.00	142'376.00
145	Beteiligungen, Grundkapitalien	405.00			405.00
146	Investitionsbeiträge	39'521.00		1'363.00	38'158.00
<b>2</b>	<b>Passiven</b>	<b>8'055'344.53</b>	<b>7'803'683.29</b>	<b>7'113'064.31</b>	<b>8'745'963.51</b>
<b>20</b>	<b>Fremdkapital</b>	<b>2'892'112.32</b>	<b>7'236'868.38</b>	<b>6'955'538.75</b>	<b>3'173'441.95</b>
200	Laufende Verbindlichkeiten	643'100.27	4'873'272.63	5'126'925.25	389'447.65
201	Kurzfristige Finanzverbindlichkeiten	1'800'000.00		1'800'000.00	
204	Passive Rechnungsabgrenzungen	7'164.35	367'169.80	7'164.35	367'169.80
205	Kurzfristige Rückstellungen	44'817.80	-11'272.60		33'545.20
206	Langfristige Finanzverbindlichkeiten		2'000'000.00		2'000'000.00
209	Verbindlichk.ggü.SF u.Fonds im FK	397'029.90	7'698.55	21'449.15	383'279.30
<b>29</b>	<b>Eigenkapital</b>	<b>5'163'232.21</b>	<b>566'814.91</b>	<b>157'525.56</b>	<b>5'572'521.56</b>
290	Verpfl.(+),Vorschüsse(-)ggü.Spezialfin.	1'791'853.40	10'140.35	100'859.51	1'701'134.24
293	Vorfinanzierungen	1'501'209.45	127'701.00	51'249.55	1'577'660.90
294	Reserven	434'743.03			434'743.03
296	Neubewertungsreserve Finanzvermögen	47'557.50		5'416.50	42'141.00
299	Bilanzüberschuss /-fehlbetrag	1'387'868.83	428'973.56		1'816'842.39



## 4 FUNKTIONEN

## 4.1 Erfolgsrechnung

Gemeindeverwaltung Linden

## Erfolgsrechnung

		Rechnung 2023		Budget 2023		Rechnung 2022	
		Aufwand	Ertrag	Aufwand	Ertrag	Aufwand	Ertrag
<b>ERFOLGSRECHNUNG</b>		<b>5'629'308.42</b>	<b>5'629'308.42</b>	<b>5'365'228.00</b>	<b>5'365'228.00</b>	<b>5'038'439.05</b>	<b>5'038'439.05</b>
00	Allgemeine Verwaltung Nettoaufwand	601'717.78	119'613.10 482'104.68	576'898.00	104'980.00 471'918.00	566'386.87	106'609.75 459'777.12
1	Öffentliche Ordnung und Sicherheit, Verteidigung Nettoaufwand	269'687.95	221'479.20 48'208.75	254'700.00	205'618.00 49'082.00	229'458.95	202'543.55 26'915.40
2	Bildung Nettoaufwand	1'411'321.58	188'765.00 1'222'556.58	1'309'408.00	162'570.00 1'146'838.00	1'289'275.12	172'135.00 1'117'140.12
3	Kultur, Sport und Freizeit, Kirche Nettoaufwand	25'207.10	3'936.00 21'271.10	32'060.00	7'800.00 24'260.00	30'362.55	8'691.00 21'671.55
4	Gesundheit Nettoaufwand	7'872.15	3'000.00 4'872.15	11'030.00	3'480.00 7'550.00	9'255.80	3'480.00 5'775.80
5	Soziale Sicherheit Nettoaufwand	1'113'374.30	27'816.90 1'085'557.40	1'170'950.00	20'000.00 1'150'950.00	1'158'743.80	34'188.75 1'124'555.05
6	Verkehr und Nachrichtenübermittlung Nettoaufwand	357'163.40	48'605.35 308'558.05	429'615.00	54'730.00 374'885.00	379'916.05	49'372.10 330'543.95
7	Umweltschutz und Raumordnung Nettoaufwand	763'907.77	665'672.62 98'235.15	925'164.00	760'491.00 164'673.00	719'977.00	642'980.90 76'996.10
8	Volkswirtschaft Nettoaufwand	234'665.15	222'817.55 11'847.60	248'495.00	236'400.00 12'095.00	223'233.35	211'438.00 11'795.35
9	Finanzen und Steuern Nettoertrag	844'391.24 3'283'211.46	4'127'602.70	406'908.00 3'402'251.00	3'809'159.00	431'829.56 3'175'170.44	3'607'000.00



## Kommentare nach Funktionen

0	Allgemeine Verwaltung	Rechnung 2023		Budget 2023		Rechnung 2022	
		Aufwand	Ertrag	Aufwand	Ertrag	Aufwand	Ertrag
		601'717.78	119'613.10	576'898.00	104'980.00	566'386.87	106'609.75
	Nettoergebnis		482'104.68		471'918.00		459'777.12
0110	Legislative:	Minderaufwand Löhne, Tag- und Sitzungsgelder Behörden (-CHF 500.00). Minderaufwand Löhne Verwaltungs- und Betriebspersonal (-CHF 658.75). Mehraufwand Prüfung der Jahresrechnung 2022 (CHF 461.50) Mehraufwand Unterhalt Informatik Wartungen Wahlen (CHF 697.75).					
0120	Exekutive:	Mehraufwand Löhne, Tag- und Sitzungsgelder Behörden (CHF 2'547.40). Minderaufwand Ratskredit weniger Auslagen (- CHF 1'583.70). Mehraufwand Repräsentationen, Kommissionskredite für Restkosten 75 Jahre Linden (CHF 805)					
0220	Allg. Dienste:	Minderaufwand Löhne Verwaltungs- und Betriebspersonal (-CHF 43'357.85) sowie weniger Sozialversicherungsbeiträge (-CHF 8'356.60) wegen Stellenwechsel in der Verwaltung. Mehraufwand Personalrekrutierung für Inserate aufgrund Stellenwechsel in der Verwaltung. Mehraufwand Temporär Einsatz in den Finanzen (CHF 72'720.10). Mehrertrag Prämien 2018-2022 Gutschrift Allianz Geschäfts- und Gebäudeversicherung (CHF 3'482.20)					
0290	Verw.liegenschaft:	Mehraufwand Unterhalt u. Reparaturen Liegenschaften VV (CHF 17'068.65), Sanierung Liegenschaftsentwässerung Dorfplatz 2 und Sanierung Schulhaus Jassbach, Planungsarbeiten Umbau Einwohnergemeinde Linden. Mehrertrag Heiz- und Nebenkosten der Liegenschaften VV (CHF 5'228.80).					
1	Öffentliche Ordnung und Sicherheit, Verteidigung	Rechnung 2023		Budget 2023		Rechnung 2022	
		Aufwand	Ertrag	Aufwand	Ertrag	Aufwand	Ertrag
		269'687.95	221'479.20	254'700.00	205'618.00	229'458.95	202'543.55
	Nettoergebnis		48'208.75		49'082.00		26'915.40
1400	Allg. Rechtswesen:	Mehraufwand Gebühren Baupolizei, übrige Rechtspflege (CHF 7'157.15) aber auch Mehrertrag Gebühren Baupolizei, übrige Rechtspflege (CHF 8'465.45); Mehraufwand Honorare externe Berater, Fachexperten (CHF 15'479.20); Minderaufwand Vermessungswerk, Leitungskataster (- CHF 2'778.30). Mehrertrag Gebühren Einwohner- und Fremdenkontrolle (CHF 4'912.90). Minderaufwand Abschreibung übrige immaterielle Anlagen (-CHF 15'999.00).					



- 1500 Feuerwehr: Mehraufwand bei den Löhnen (CHF 9'107.40) und Minderaufwand bei den Soldzahlungen (-CHF 2'270.00); Minderaufwand bei Aus- und Weiterbildung (-CHF 3'615.60), Mehraufwand Anschaffungen Dienstkleider (CHF 1'623.70); Mehraufwand Wasser, Energie, Heizmaterial (CHF 2'579.50), Mehraufwand Unterhalt Fahrzeuge, Werkzeuge (CHF 3'469.30).
- 1610 Militär: Minderertrag Entschädigungen für Unterkunft (-CHF 2'061.80) und Mehraufwand: für Quartierentschädigungen (CHF 2'871.80).
- 1620 Zivilschutz: Mehraufwand Wasser, Energie, Heizmaterial (CHF 1'973.05), Mehraufwand bei Beiträgen RKZ Bern-Mittelland, ZSO Kiesental (CHF 3'395.60).

2 Bildung

	Rechnung 2023		Budget 2023		Rechnung 2022	
	Aufwand	Ertrag	Aufwand	Ertrag	Aufwand	Ertrag
		1'411'321.58	188'765.00	1'309'408.00	162'570.00	1'289'275.12
<b>Nettoergebnis</b>		1'222'556.58		1'146'838.00		1'117'140.12

- 2110 Kindergarten: Minderaufwand Lehrmittel, Schul- und Werkmaterial (-CHF 1'726.70), Minderaufwand Schulmobiliar, Spielwaren, Geräte (-CHF 2'053.75), Minderaufwand Eintrittskosten, Exkursionen, Schulreisen und Lager (-CHF 1'261.00), Minderaufwand LA Lehrergehälter Kindergarten (-CHF 2'703.25), Minderaufwand für Schulgelder an andere Gemeinden (-CHF 3'757.65); Mehrertrag Schulgelder von anderen Gemeinden (CHF 1'054.70).
- 2120 Primarstufe: Mehraufwand LA Lehrergehälter Primarstufe (CHF 64'291.05) zusätzliche Klasse ab SJ 2021/22; Minderaufwand Schulgelder an andere Gemeinden (-CHF 11'434.65), Mehrertrag Schulgelder von anderen Gemeinden (CHF 8'708.00).
- 2130 Sekundarstufe: Mehraufwand LA Lehrergehälter Sekundarstufe I (CHF 66'560.25) zusätzliche Klasse ab SJ 2022/23, Mehraufwand Schulgelder an andere Gemeinden (CHF 19'098.75).
- 2140 Musikschule: Tiefere Beiträge an Musikschulen (-CHF 5'917.95).
- 2170 Schulliegenschaft: Mehraufwand Löhne Verwaltungs- und Betriebspersonal (CHF 13'562.45) infolge Mehrarbeit Aushilfen und Rückstellungen Gleitzeit und Ferien; Minderaufwand Aus- und Weiterbildung (-CHF 5'380.35) Minderaufwand Betriebs- und Verbrauchsmaterial (-CHF 2'995.80); Mehraufwand Anschaffungen Maschinen, Geräte und Fahrzeuge (CHF 1'088.80) für neuen Rückensauger; Mehraufwand Unterhalt u. Reparaturen Liegenschaften (CHF 20'124.20) Schadenfall Blitzschlag dafür Rückerstattungen von CHF 4'399.85. Mehrertrag Benützung Räume Liegenschaften VV (CHF 4'947.50).
- 2180 Tagesbetreuung: Mehraufwand Lebensmittel (CHF 2'230.00) auf Grund grösserer Anzahl Kinder. Demzufolge Mehrertrag Betreuung (CHF 1'271.95) und Verpflegung (CHF 2'100.00) sowie Beitrag des Kantons (CHF 7'081.75).
- 2195 Schülertransporte: Minderaufwand von CHF 12'755.85, dafür auch weniger Beiträge des Kantons von CHF 4'482.00.



3	Kultur, Sport und Freizeit, Kirche	Rechnung 2023		Budget 2023		Rechnung 2022	
		Aufwand	Ertrag	Aufwand	Ertrag	Aufwand	Ertrag
		25'207.10	3'936.00	32'060.00	7'800.00	30'362.55	8'691.00
	Nettoergebnis		21'271.10		24'260.00		21'671.55
3320	Massenmedien:	Mehraufwand Drucksachen, Publikationen (CHF 707.20), Mehraufwand Informatik-Nutzungsaufwand (CHF 674.20), Mehrertrag Gewinnausschüttung Gen. Anzeiger (CHF 2'056.00).					
4	Gesundheit	Rechnung 2023		Budget 2023		Rechnung 2022	
		Aufwand	Ertrag	Aufwand	Ertrag	Aufwand	Ertrag
		7'872.15	3'000.00	11'030.00	3'480.00	9'225.80	3'480.00
	Nettoergebnis		4'872.15		7'550.00		5'775.80
4330	Schulgesundheit:	Minderaufwand für Schularzthonorare (-CHF 885.00)					
4331	Schulzahnpflege:	Minderaufwand für Schularzthonorare (-CHF 510.00) und Betriebs- und Verbrauchsmaterial (-CHF 382.85).					
5	Soziale Sicherheit	Rechnung 2023		Budget 2023		Rechnung 2022	
		Aufwand	Ertrag	Aufwand	Ertrag	Aufwand	Ertrag
		1'113'374.30	27'816.90	1'170'950.00	20'000.00	1'158'743.80	34'188.75
	Nettoergebnis		1'085'557.40		1'150'950.0		1'124'555.05
5320	EL/AHV/IV:	Minderaufwand Lastenausgleich Sozialversicherung Ergänzungsleistungen (-CHF 19'197.00), Abweichung gegenüber Kantonsprognose.					
5451	Kinderkrippen:	Mehraufwand Beiträge an Private (Betreuungsgutscheine) (CHF 7'771.85), Mehrertrag Betreuungsgutscheine Kanton (CHF 7'816.90).					
5796	Reg. Sozialdienst:	Mehraufwand (CHF 22'243.60) höherer Ansatz pro Einwohner auf Grund höherer Besoldungs- und Betriebskosten.					
5799	LA Sozialhilfe:	Minderaufwand Lastenausgleich Sozialhilfe (-CHF 60'665.15), Abweichung gegenüber Kantonsprognose.					



6	Verkehr und Nachrichtenübermittlung	Rechnung 2023		Budget 2023		Rechnung 2022	
		Aufwand	Ertrag	Aufwand	Ertrag	Aufwand	Ertrag
		357'163.40	48'605.35	429'615.00	54'730.00	379'916.05	49'372.10
	Nettoergebnis		308'558.05		374'885.00		330'543.95

6150 Gemeindestrassen: Minderaufwand Löhne (-CHF 12'346.00) Pensumsreduktion 10 % per 01.01.2022, Minderaufwand Betriebs- und Verbrauchsmaterial (-CHF 2'394.70), Mehraufwand Anschaffung Maschinen, Geräte und Fahrzeuge (CHF 1'018.70), Minderaufwand Schneeräumung durch Dritte (-CHF 6'485.75); Minderaufwand Unterhalt Strassenbeleuchtung (CHF 1'501.00), Minderaufwand Strasse und Verkehrswege(-CHF 48'153.60); Mehraufwand Fahrzeuge, Werkzeuge (CHF 3'248.20) diverse Reparaturen, Mehraufwand Fahrzeugenschädigungen Wegmeister (CHF 951.50); Minderaufwand Int. Verr. Allg. Haushalt-SFs (-CHF 1'196.75) jedoch auch weniger Ertrag Int. Verr. Allg. Haushalt-SFs (-CHF 5'524.05), keine Erträge Eigenleistungen für Investitionen (-CHF 5'000.00).

7	Umweltschutz und Raumordnung-	Rechnung 2023		Budget 2023		Rechnung 2022	
		Aufwand	Ertrag	Aufwand	Ertrag	Aufwand	Ertrag
		763'907.77	665'672.62	925'164.00	760'491.00	719'977.00	642'980.90
	Nettoergebnis		98'235.15		164'673.00		76'996.10

7101 Wasserversorgung: Mehraufwand Wasser, Energie, Heizmaterial (WV) (CHF 5'448.05), höhere Einlagen in SF Werterhalt (CHF 51'062.00); keine Einlagen in SF Werterhalt aus Anschlussgebühren (-CHF 47'000.00), Mehraufwand Betriebskosten Wasserversorgung Oberdiessbach (CHF 2'100.00); Minderaufwand Honorare externe Berater, Fachexperten (-CHF 1'868.85), Minderaufwand Aus- und Weiterbildung (-CHF 1'200.00), Minderaufwand Unterhalt Leitungen, Hydranten, Zähler (WV) (-CHF 12'320.30), Minderaufwand Planmässige Abschreibungen übrige Tiefbauten VV (-CHF 7'480.85), weniger Ertrag Entnahmen aus Spezialfinanzierungen WE (-CHF 5'980.85), Mehrertrag Betriebsbeitrag Kaserne Jassbach (CHF 3'067.50). Höherer Aufwandsüberschuss der Spezialfinanzierung Wasser (CHF 30'978.20).

7201 Abwasser: Minderaufwand Honorare externe Berater, Fachexperten (ABW) (-CHF 1'799.00), Minderaufwand Unterhalt Leitungen, Zähler (-CHF 4'881.00), Mehraufwand Unterhalt u. Reparaturen Liegenschaften VV (CHF 3'091.90) sowie für planmässige Abschreibungen übrige immat. Anlagen (CHF 3'708.00), Minderaufwand Betriebsbeiträge an ARA Verbände (-CHF 15'718.35), weniger Ertrag Anschlussgebühren (-CHF 85'348.00), weniger Ertrag über Verbrauchsgebühren / Benützungsggebühren (-CHF 12'989.80). Budgetiert wurde ein Ertragsüberschuss von CHF 8'078.00 leider ergab sich einen Aufwandüberschuss von CHF 15'333.99.





- 7300 Tierkörperbeseitigung Mehraufwand Löhne (CHF 2'779.10, Minderaufwand Unterhalt Fahrzeug, Werkzeuge (-CHF 1'428.60), tiefere Entschädigung an Kanton für die Entsorgung der tierischen Abfälle (-CHF 3'992.15).
- 7301 Abfall: Mehraufwand Löhne Verwaltungs- und Betriebspersonal (CHF 5'393.20) auf Grund von Pensumserhöhung; Mehraufwand Beiträge an Pensionskasse (CHF 2'570.55), da BVG-pflichtig; Minderaufwand Transportkosten (-CHF 7'165.85); Mehraufwand für ausserplanmässige Abschreibungen (-CHF 23'074.20) für nicht realisierte Unterflursammelstelle. Weniger Ertrag für AVAG-Gebühren und Containerplomben (-CHF 13'937.95). CHF 16'343.12 höherer Aufwandsüberschuss der Spezialfinanzierung Abfall.
- 7410 Gewässerverbauungen: Minderaufwand Löhne (-CHF 1'726.90) sowie Minderaufwand Unterhalt Bäche und Gräben (-CHF 20'763.50).
- 7450 Naturgefahren: Weniger Aufwand für Honorare für die Notfallplanung (-CHF 10'805.95) und höhere Beiträge des Kantons (CHF 3'874.65).
- 7710 Friedhof: Mehraufwand Bestattungskosten (CHF 1'430.70) da mehr Todesfälle aber auch höhere Benützungsgebühren und Dienstleistungen für den Grabunterhalt (CHF 2'610.00).

8	Volkswirtschaft	Rechnung 2023		Budget 2023		Rechnung 2022	
		Aufwand	Ertrag	Aufwand	Ertrag	Aufwand	Ertrag
		234'665.15	222'817.55	248'495.00	236'400.00	223'233.35	211'438.00
	Nettoergebnis		11'847.60		12'095.00		11'795.35

- 8791 Fernwärme: Mehraufwand Löhne (CHF 1'766.80), Mehraufwand für Anschaffung Wärmezähler (CHF 2'510.20), Minderaufwand Wasser, Energie, Heizmaterial (-CHF 7'797.35), Minderaufwand Honorare externe Berater, Fachexperten (-CHF 1'248.25) und Mehraufwand für Unterhalt u. Rep. Liegenschaften (CHF 2'640.25); Mehrertrag aus Anschlussgebühren (CHF 3'000.00), Mindererlös aus Wärmeverkauf (-CHF 16'182.45). Tieferer Ertragsüberschuss von CHF 13'013.65.

9	Finanzen und Steuern	Rechnung 2023		Budget 2023		Rechnung 2022	
		Aufwand	Ertrag	Aufwand	Ertrag	Aufwand	Ertrag
		844'391.24	4'127'602.70	406'908.00	3'809'159.00	431'829.56	3'607'000.00
	Nettoergebnis	3'283'211.46		3'402'251.00		3'175'170.44	

- 9100 allg. Gemeindesteuern: Im Jahr 2023 konnten Mehrerträge bei aus Einkommensteuern (CHF 332'892.35), Nachsteuern und Bussen (CHF 25'170.50), Vermögenssteuern (CHF 6'506.45) und Gewinnsteuern (CHF 116'149.95) erzielt werden. Mindererträge wurden bei den Quellensteuern (-CHF 8'027.80) verzeichnet.



---

9101	Sondersteuern:	Mehrertrag bei den Grundstückgewinnsteuern (CHF 21'589.60) und den Sonderveranlagungen (CHF 15'560.60).
9300	Finanz-+Lastenausgleich:	Minderertrag Mindestausstattung (-CHF 37'086.00) sowie Disparitätenabbau (-CHF 18'144.00).
9500	übrige Ertragsanteile:	Mehreinnahmen aus Erbschafts- und Schenkungssteuern (CHF 14'870.20).
9610	Zinsen:	Höherer Aufwand für Verzinsung von mittel- und langfristigen Schulden (CHF 14'710.00) infolge Refinanzierung eines ausgelaufenen Darlehens, jedoch auch Mehrertrag aus Verzugszinsen (CHF 4'698.20). Die Zinssätze sind im Jahr 2023 gestiegen.
9690	Finanzvermögen:	Mehrertrag Marktwertanpassung Wertschriften BKW (CHF 36'800.00).



## 4.2 Investitionsrechnung

Gemeindeverwaltung Linden

### Investitionsrechnung

		Rechnung 2023		Budget 2023		Rechnung 2022	
		Ausgaben	Einnahmen	Ausgaben	Einnahmen	Ausgaben	Einnahmen
	<b>INVESTITIONSRECHNUNG</b>	<b>296'315.05</b>	<b>296'315.05</b>	<b>893'000.00</b>	<b>12'000.00</b>	<b>573'655.80</b>	<b>573'655.80</b>
	Nettoausgaben				881'000.00		
1	<b>Öffentliche Ordnung und Sicherheit, Verteidigung</b>	<b>221.40</b>		<b>160'000.00</b>			
	Nettoausgaben		221.40		160'000.00		
2	<b>Bildung</b>					<b>64'683.90</b>	
	Nettoausgaben						64'683.90
6	<b>Verkehr und Nachrichtenübermittlung</b>	<b>75'716.60</b>		<b>116'000.00</b>		<b>174'385.40</b>	
	Nettoausgaben		75'716.60		116'000.00		174'385.40
7	<b>Umweltschutz und Raumordnung</b>	<b>88'679.95</b>	<b>94'382.00</b>	<b>617'000.00</b>	<b>12'000.00</b>	<b>217'370.40</b>	<b>21'301.00</b>
	Nettoausgaben				605'000.00		196'069.40
	Nettoeinnahmen	5'702.05					
8	<b>Volkswirtschaft</b>	<b>37'315.10</b>				<b>95'915.10</b>	
	Nettoausgaben		37'315.10				95'915.10
9	<b>Finanzen und Steuern</b>	<b>94'382.00</b>	<b>201'933.05</b>			<b>21'301.00</b>	<b>552'354.80</b>
	Nettoeinnahmen	107'551.05				531'053.80	



## 5 SACHGRUPPEN

### 5.1 Erfolgsrechnung

Gemeindeverwaltung Linden							
<b>Erfolgsrechnung</b>							
		Rechnung 2023		Budget 2023		Rechnung 2022	
		Aufwand	Ertrag	Aufwand	Ertrag	Aufwand	Ertrag
	<b>Erfolgsrechnung</b>	<b>5'629'308.42</b>	<b>5'629'308.42</b>	<b>5'365'228.00</b>	<b>5'365'228.00</b>	<b>5'038'439.05</b>	<b>5'038'439.05</b>
<b>3</b>	<b>Aufwand</b>	<b>5'190'194.51</b>		<b>5'333'996.00</b>		<b>5'019'359.05</b>	
30	Personalaufwand	787'139.75		838'271.00		832'119.05	
31	Sach- und übriger Betriebsaufwand	1'317'547.91		1'381'908.00		1'123'820.59	
33	Abschreibungen Verwaltungsvermögen	305'222.45		304'090.00		275'721.50	
34	Finanzaufwand	28'233.80		14'150.00		6'421.48	
35	Einlagen in Fonds und Spezialfinanzierungen	127'701.00		175'714.00		161'169.70	
36	Transferaufwand	2'608'139.50		2'576'833.00		2'551'077.80	
38	Ausserordentlicher Aufwand			22'250.00		49'950.23	
39	Interne Verrechnungen	16'210.10		20'780.00		19'078.70	
<b>4</b>	<b>Ertrag</b>		<b>5'528'448.91</b>		<b>5'134'464.00</b>		<b>4'995'221.25</b>
40	Fiskalertrag		2'965'245.50		2'436'010.00		2'525'903.10
42	Entgelte		846'188.76		980'700.00		827'529.00
43	Verschiedene Erträge		0.25		6'500.00		2'053.40
44	Finanzertrag		122'887.70		74'485.00		80'059.75
45	Entnahmen Fonds u. Spezialfinanzierungen		46'928.70		58'299.00		52'684.50
46	Transferertrag		1'516'061.40		1'531'940.00		1'442'672.70
48	Ausserordentlicher Ertrag		14'926.50		25'750.00		45'240.10
49	Interne Verrechnungen		16'210.10		20'780.00		19'078.70
<b>9</b>	<b>Abschlusskonten</b>	<b>439'113.91</b>	<b>100'859.51</b>	<b>31'232.00</b>	<b>230'764.00</b>	<b>19'080.00</b>	<b>43'217.80</b>
90	Abschluss Erfolgsrechnung	439'113.91	100'859.51	31'232.00	230'764.00	19'080.00	43'217.80



## 5.2 Investitionsrechnung

Gemeindeverwaltung Linden

### Investitionsrechnung

		Rechnung 2023		Budget 2023		Rechnung 2022	
		Ausgaben	Einnahmen	Ausgaben	Einnahmen	Ausgaben	Einnahmen
	<b>Investitionsrechnung</b>	<b>296'315.05</b>	<b>296'315.05</b>	<b>893'000.00</b>	<b>12'000.00</b>	<b>573'655.80</b>	<b>573'655.80</b>
<b>5</b>	<b>Investitionsausgaben</b>	<b>296'315.05</b>		<b>893'000.00</b>		<b>573'655.80</b>	
50	Sachanlagen	201'711.65		683'000.00		518'986.50	
52	Immaterielle Anlagen	221.40		210'000.00		33'368.30	
59	Übertrag an Bilanz	94'382.00				21'301.00	
<b>6</b>	<b>Investitionseinnahmen</b>		<b>296'315.05</b>		<b>12'000.00</b>		<b>573'655.80</b>
63	Investitionsbeiträge f.eigene Rechnung		94'382.00		12'000.00		21'301.00
69	Übertarg an Bilanz		201'933.05				552'354.80
	<b>Nettoinvestitionen</b>	<b>107'551.05</b>				<b>531'053.80</b>	



## 6 GELDFLUSSRECHNUNG (Gesamthaushalt)

Bezeichnung	2023	2022
<b>Geldfluss aus betrieblicher Tätigkeit</b>		
Ertragsüberschuss / (-) Aufwandüberschuss	338'254.40	-24'137.80
Abschreibungen Verwaltungsvermögen	305'222.45	275'721.50
Abschreibungen Investitionsbeiträge	1'363.00	1'363.00
Einlagen in das Eigenkapital	0.00	49'950.23
(-) Entnahmen aus dem Eigenkapital	-14'926.50	-45'240.10
Verluste aus Verkauf Finanzanlagen FV und Übertragung Finanzanlagen FV ins VV / (-) Gewinne aus Verkauf Finanzanlagen FV	0.00	0.00
Verluste aus Verkauf Sachanlagen FV und Übertragung Sachanlagen FV ins VV / (-) Gewinne aus Verkauf Sachanlagen FV	0.00	0.00
(-) Wertberichtigungen Anlagen FV / Wertberichtigungen Anlagen FV	-36'800.00	-12'640.00
Wertberichtigungen Darlehen/Beteiligungen VV	0.00	0.00
(-) Aufwertung VV	0.00	0.00
(-) Zunahme/Abnahme Forderungen	-335'182.51	396'855.40
Abnahme/(-) Zunahme Vorräte	0.00	0.00
(-) Zunahme/Abnahme aktive Rechnungsabgrenzungen	-26'870.45	-991.00
(-) Abnahme/Zunahme Laufende Verbindlichkeiten	-252'080.37	234'628.32
(-) Abnahme/Zunahme kurzfr. Rückstellungen	-11'272.60	4'411.80
Zunahme/(-) Abnahme passive Rechnungsabgrenzungen	360'005.45	-5'129.20
(-) Abnahme/Zunahme langfr. Rückstellungen	0.00	0.00
Zunahme/(-) Abnahme Spezialfinanzierungen im EK und Vorfinanzierungen	85'961.45	121'667.60
<b>Geldfluss aus betrieblicher Tätigkeit</b>	<b>413'674.32</b>	<b>996'459.75</b>



<b>Geldfluss aus Investitionstätigkeit</b>		
Zahlungen für Nettoinv. Sachanlagen + Immat. Anlagen+ Investitionsbeiträge VV	-116'551.05	-531'053.80
(-) Auszahlungen für Darlehen/Beteiligungen VV	0.00	0.00
Einzahlung für Darlehen/Beteiligungen VV	0.00	0.00
(-) Kauf Sachanlagen FV	0.00	0.00
Verkauf Sachanlagen FV	0.00	0.00
(-) Investitionen Sachanlagen FV	0.00	0.00
(-) Kauf kurzfristige Finanzanlagen FV	0.00	0.00
Verkauf kurzfristige Finanzanlagen FV	0.00	0.00
(-) Kauf langfristige Finanzanlagen FV	0.00	0.00
Verkauf langfristige Finanzanlagen FV	0.00	0.00
<b>Geldfluss aus Investitionstätigkeit</b>	<b>-116'551.05</b>	<b>-531'053.80</b>
<b>Geldfluss aus Finanzierungstätigkeit</b>		
(-) Abnahme/ Zunahme Kontokorrente mit Dritten	-585.40	-13'163.70
Aufnahme kurzfristige Finanzverbindlichkeiten	0.00	0.00
(-) Rückzahlung kurzfristige Finanzverbindlichkeiten	-1'800'000.00	0.00
Aufnahme langfristige Finanzverbindlichkeiten	2'000'000.00	0.00
(-) Rückzahlung langfristige Finanzverbindlichkeiten	0.00	0.00
(-) Abnahme/Zunahme Stiftungen, Legate, Zuwendungen im FK sowie Fonds im FK	-13'750.60	-18'041.30
<b>Geldfluss aus Finanzierungstätigkeit</b>	<b>185'664.00</b>	<b>-31'205.00</b>
<b>Total Geldfluss</b>	<b>482'787.27</b>	<b>434'200.95</b>
Bestand Flüssige Mittel und kurzfristige Geldanlagen 1.1.	1'920'573.78	1'486'372.83
<b>Bestand Flüssige Mittel und kurzfristige Geldanlagen 31.12.</b>	<b>2'403'361.05</b>	<b>1'920'573.78</b>



## 7 FINANZKENNZAHLEN

### 7.1 Gesamthaushalt

Kennzahlen	Rechnung 2023 Wert	Rechnung 2022 Wert	Rechnung 2021 Wert	Ø 5 Jahre	Kommentar/Interpretation
Nettoverschuldungsquotient	-37.47%	- 24.41%	- 32.33%	-31.81%	<b>Nettoschulden in % des Fiskalertrages (inkl. Finanzausgleich).</b> Diese Kennzahl gibt an, welcher Anteil der direkten Steuern der natürlichen und juristischen Personen, bzw. wie viele Jahrestanchen erforderlich wären, um die Nettoschulden abzutragen. <b>Richtwert: &lt; 100% gut, 100% - 150% genügend, &gt;150% schlecht</b>
Selbstfinanzierungsgrad	660.79%	319.93%	176.75%	135.36%	<b>Selbstfinanzierung in % der Nettoinvestitionen</b> Der Selbstfinanzierungsgrad gibt Antwort auf die Frage, in welchem Ausmass Neuinvestitionen durch selbst erwirtschaftete Mittel finanziert werden können. <b>Richtwert: &gt; 100% können Schulden abgebaut werden, unter 100% führt es zu einer Neuverschuldung</b>
Zinsbelastungsanteil	-0.18%	- 0.03%	- 0.08%	-0.05%	<b>Nettozinsen in % des Laufenden Ertrages</b> Der Zinsbelastungsanteil sagt aus, welcher Anteil des laufenden Ertrages durch den Zinsaufwand gebunden ist. Je tiefer der Wert, desto grösser der Spielraum <b>Richtwert: unter 0% sehr tiefe Belastung, 0- 1% tiefe Belastung</b>





Kennzahlen	Rechnung 2023 Wert	Rechnung 2022 Wert	Rechnung 2021 Wert	Ø 5 Jahre	Kommentar/Interpretation
Bruttoverschuldungsanteil	43.42%	49.20%	46.68%	45.27%	<b>Bruttoschuld in % des Laufenden Ertrages</b> Die Bruttoverschuldung informiert über das Mass der Verschuldung einer Gemeinde. Er zeigt an, wie viele Prozente vom Laufenden Ertrag benötigt werden, um die Bruttoschulden abzutragen.  <b>Richtwert:</b> < 50 % sehr gut, 50 – 100 % gut, 100 – 150 % mittel, 150 - 200 % schlecht, > 200 % kritisch
Investitionsanteil	4.10%	12.95%	12.97%	12.59%	<b>Bruttoinvestitionen in % der Gesamtausgaben</b> Der Investitionsanteil informiert über die Aktivität im Bereich der Investitionen und den Einfluss auf die Nettoverschuldung. <b>Aussage:</b> < 10% = schwache Investitionstätigkeit / <b>10-20% mittlere Investitionstätigkeit</b> , 20-30% starke Investitionstätigkeit, > 30% sehr starke Investitionstätigkeit.
Kapitaldienstanteil	5.76%	5.55%	5.49%	5.14%	<b>Kapitaldienst in % des Laufenden Ertrages</b> Der Kapitaldienstanteil informiert darüber, wie stark der Laufende Ertrag durch Zinsendienst und die Abschreibungen (= Kapitalkosten) belastet ist. Ein hoher Anteil weist auf einen enger werdenden Spielraum hin. <b>Richtwert:</b> < 5% geringe Belastung, 5-15% tragbare Belastung, > 15% hohe Belastung



Kennzahlen	Rechnung 2023 Wert	Rechnung 2022 Wert	Rechnung 2021 Wert	Ø 5 Jahre	Kommentar/Interpretation
Nettoschuld in Franken pro Einwohner	CHF - 1'099.46	CHF - 608.20	CHF - 720.07	CHF -811.19	Die Nettoschuld pro Einwohner wird als Gradmesser für die Verschuldung verwendet. Ein <b>negativer Wert</b> entspricht einem <b>Nettovermögen</b> pro Einwohner.
Selbstfinanzierungsanteil	12.92%	7.37%	4.25%	10.09%	<b>Selbstfinanzierung in % des Laufenden Ertrages</b> Der Selbstfinanzierungsanteil gibt Auskunft über die finanzielle Leistungsfähigkeit der Gemeinde. Je höher der Wert, desto grösser ist der Spielraum für den Schuldenabbau oder die Finanzierung von Investitionen und deren Folgekosten. Er gibt an, welchen Anteil des Ertrages die öffentliche Körperschaft zur Finanzierung der Investitionen aufwenden kann. <b>Richtwert:</b> über 18% sehr gut/ 14-18% gut / <b>10-14% genügend</b> / 0% - 10% = ungenügend
Nettozinsbelastungsanteil	-1.12%	- 0.73%	-1.69%	-1.21%	<b>Finanzaufwand netto in % des Steuerertrages.</b> Damit wird ersichtlich, welcher Anteil des Steuerertrages für den Nettozinsendienst aufgewendet werden muss. <b>Richtwert 0-4% = Sehr tiefe Belastung,</b> 4-7% tiefe Belastung, 7-9% bedeutende Belastung, 9-11% hohe Belastung, 11-13% sehr hohe Belastung, >13% übermässige Belastung
Massgebliches Eigenkapital pro Einwohner)	CHF 1'907.15	CHF 1'551.25	CHF 1'535.72	CHF 1'631.38	Vergleichsgrösse, Aussage = Eigenkapital pro Einwohner



## 7.2 Allgemeiner Haushalt

Kennzahlen	Rechnung 2023 Wert	Rechnung 2022 Wert	Rechnung 2021 Wert	Ø 5 Jahre	Kommentar/Interpretation
Selbstfinanzierungsgrad	532.48%	110.44%	-44.34%	154.81%	<b>Selbstfinanzierung in % der Nettoinvestitionen</b> Der Selbstfinanzierungsgrad gibt Antwort auf die Frage, in welchem Ausmass Neuinvestitionen durch selbst erwirtschaftete Mittel finanziert werden können. <b>Richtwert: &gt; 100% können Schulden abgebaut werden</b> , unter 100% führt es zu einer Neuverschuldung
Bilanzüberschussquotient	48.83%	43.11%	47.85%	46.52%	<b>Bilanzüberschuss/-fehlbetrag (Jahreserfolg + aufgelaufene Ergebnis) im Verhältnis zu den direkten Steuern natürliche und juristische Personen und Finanzausgleich</b> Kennzahl gibt an, wie hoch aufgelaufene Ergebnisse (alt Eigenkapital) im Verhältnis der direkten Steuern NP und JP und dem Finanzausgleich ist.



### 7.3 Spezialfinanzierung Wasserversorgung

Kennzahlen	Rechnung 2023 Wert	Rechnung 2022 Wert	Rechnung 2021 Wert	Ø 5 Jahre	Kommentar/Interpretation
Selbstfinanzierungsgrad	100.00%	100.00%	100.00%	51.15%	<b>Selbstfinanzierung in % der Nettoinvestitionen</b> Der Selbstfinanzierungsgrad gibt Antwort auf die Frage, in welchem Ausmass Neuinvestitionen durch selbst erwirtschaftete Mittel finanziert werden können. <b>Richtwert:</b> > 100% können Schulden abgebaut werden, <b>unter 100% führt es zu einer Neuverschuldung</b>
Kostendeckungsgrad	72.88%	77.75%	100.45%	90.16%	<b>Ertrag ohne Rechnungsausgleich im Verhältnis Aufwand ohne Rechnungsausgleich</b> Der Kostendeckungsgrad sagt aus, ob der erwirtschaftete Ertrag der Spezialfinanzierung ausreicht, um die laufenden Kosten inkl. Verzinsung und Abschreibung zu decken. Richtwert: > 100% wird Eigenkapital gestärkt, < 100% arbeitet <b>Spezialfinanzierung mit Verlust</b>
Werterhaltungsquote	8.84%	8.82%	8.16%	8.09%	<b>Bestand Werterhaltung im Verhältnis zu den Wiederbeschaffungswerten</b> Für Anlagen gilt ein Wiederbeschaffungswert. Kennzahl sagt aus, in welchem Verhältnis zu diesem Wiederbeschaffungswert Erneuerungsreserven bestehen.



## 7.4 Spezialfinanzierung Abwasserentsorgung

Kennzahlen	Rechnung 2023 Wert	Rechnung 2022 Wert	Rechnung 2021 Wert	Ø 5 Jahre	Kommentar/Interpretation
Selbstfinanzierungsgrad	113.00%	235.32%	385.77%	194.09%	<b>Selbstfinanzierung in % der Nettoinvestitionen</b> Der Selbstfinanzierungsgrad gibt Antwort auf die Frage, in welchem Ausmass Neuinvestitionen durch selbst erwirtschaftete Mittel finanziert werden können. <b>Richtwert: &gt; 100%</b> können Schulden abgebaut werden, <b>unter 100% führt es zu einer Neuverschuldung</b>
Kostendeckungsgrad	93.71%	100.80%	100%	107.32%	<b>Ertrag ohne Rechnungsausgleich im Verhältnis Aufwand ohne Rechnungsausgleich</b> Der Kostendeckungsgrad sagt aus, ob der erwirtschaftete Ertrag der Spezialfinanzierung ausreicht, um die laufenden Kosten inkl. Verzinsung und Abschreibung zu decken. <b>Richtwert: &gt; 100%</b> wird Eigenkapital gestärkt, <b>&lt; 100% arbeitet Spezialfinanzierung mit Verlust</b>
Werterhaltungsquote	11.02%	12.70%	11.43%	11.17%	<b>Bestand Werterhaltung im Verhältnis zu den Wiederbeschaffungswerten</b> Für Anlagen gilt ein Wiederbeschaffungswert. Kennzahl sagt aus, in welchem Verhältnis zu diesem Wiederbeschaffungswert Erneuerungsreserven bestehen



## 7.5 Spezialfinanzierung WE Fernwärme

Kennzahlen	Rechnung 2023 Wert	Rechnung 2022 Wert	Rechnung 2021 Wert	Ø -5 Jahre Wert	Kommentar/Interpretation
Selbstfinanzierungsgrad	100.00%	340.07%	287.37%	206.18%	<p><b>Selbstfinanzierung in % der Nettoinvestitionen</b> Der Selbstfinanzierungsgrad gibt Antwort auf die Frage, in welchem Ausmass Neuinvestitionen durch selbst erwirtschaftete Mittel finanziert werden können.</p> <p><b>Richtwert:</b> &gt; 100% können Schulden abgebaut werden, <b>unter 100% führt es zu einer Neuverschuldung</b></p>
Kostendeckungsgrad	104.77%	108.81%	105.33%	111.12%	<p><b>Ertrag ohne Rechnungsausgleich im Verhältnis Aufwand ohne Rechnungsausgleich</b> Der Kostendeckungsgrad sagt aus, ob der erwirtschaftete Ertrag der Spezialfinanzierung ausreicht, um die laufenden Kosten inkl. Verzinsung und Abschreibung zu decken.</p> <p><b>Richtwert:</b> &gt; <b>100% wird Eigenkapital gestärkt</b>, &lt; 100% arbeitet Spezialfinanzierung mit Verlust</p>

## 7.6 Spezialfinanzierung Abfall

Kennzahlen	Rechnung 2023 Wert	Rechnung 2022 Wert	Rechnung 2021 Wert	Ø 5 Jahre	Kommentar/Interpretation
Selbstfinanzierungsgrad	-1.00%	-13.31%	16.78%	100%	<p><b>Selbstfinanzierung in % der Nettoinvestitionen</b> Der Selbstfinanzierungsgrad gibt Antwort auf die Frage, in welchem Ausmass Neuinvestitionen durch</p>



					selbst erwirtschaftete Mittel finanziert werden können. <b>Richtwert:</b> > 100% können Schulden abgebaut werden, <b>unter 100% führt es zu einer Neuverschuldung</b>
Kostendeckungsgrad	81.08%	98.98%	101.33%	99.80%	<b>Ertrag ohne Rechnungsausgleich im Verhältnis Aufwand ohne Rechnungsausgleich</b> Der Kostendeckungsgrad sagt aus, ob der erwirtschaftete Ertrag der Spezialfinanzierung ausreicht, um die laufenden Kosten inkl. Verzinsung und Abschreibung zu decken. Richtwert: > <b>100% wird Eigenkapital gestärkt</b> , < 100% arbeitet Spezialfinanzierung mit Verlust

### 7.7 Spezialfinanzierung Feuerwehr

Kennzahlen	Rechnung 2023 Wert	Rechnung 2022 Wert	Rechnung 2021 Wert	Ø 5 Jahre	Kommentar/Interpretation
Selbstfinanzierungsgrad	-1.00%	-1.00%	100.00%	100%	2022 und 2021 keine Investitionen
Kostendeckungsgrad	89.52%	92.35%	121.03%	117.18%	<b>Ertrag ohne Rechnungsausgleich im Verhältnis Aufwand ohne Rechnungsausgleich</b> Der Kostendeckungsgrad sagt aus, ob der erwirtschaftete Ertrag der Spezialfinanzierung ausreicht, um die laufenden Kosten inkl. Verzinsung und Abschreibung zu decken. Richtwert: > <b>100% wird Eigenkapital gestärkt</b> , < 100% arbeitet Spezialfinanzierung mit Verlust



## 8 ANTRAG DER EXEKUTIVE GENEHMIGUNG:

Gemäss Art. 71 GV (170.111) verabschiedet der Gemeinderat die Jahresrechnung 2023 der Gemeinde Linden:

ERFOLGSRECHNUNG	Aufwand <b>Gesamthaushalt</b>	CHF	5'173'984.41
	Ertrag <b>Gesamthaushalt</b>	CHF	5'512'238.81
	Ertragsüberschuss	CHF	338'254.40
davon			
	Aufwand <b>Allgemeiner Haushalt</b>	CHF	4'294'072.74
	Ertrag <b>Allgemeiner Haushalt</b>	CHF	4'723'046.30
	Ertragsüberschuss	CHF	428'973.56
	Aufwand <b>SF Feuerwehr</b>	CHF	87'246.60
	Ertrag <b>SF Feuerwehr</b>	CHF	78'102.40
	Aufwandüberschuss	CHF	9'144.20
	Aufwand <b>SF Wasserversorgung</b>	CHF	156'098.95
	Ertrag <b>SF Wasserversorgung</b>	CHF	113'764.75
	Aufwandüberschuss	CHF	42'334.20
	Aufwand <b>SF Abwasserentsorgung</b>	CHF	243'903.75
	Ertrag <b>SF Abwasserentsorgung</b>	CHF	228'569.76
	Aufwandsüberschuss	CHF	15'333.99
	Aufwand <b>SF Abfall</b>	CHF	179'985.17
	Ertrag <b>SF Abfall</b>	CHF	145'938.05
	Aufwandüberschuss	CHF	34'047.12
	Aufwand <b>SF Fernwärme</b>	CHF	212'677.20
	Ertrag <b>SF Fernwärme</b>	CHF	222'817.55
	Ertragsüberschuss	CHF	10'140.35





INVESTITIONSRECHNUNG	Ausgaben	CHF	201'933.05
	Einnahmen	CHF	94'382.00
	Nettoinvestitionen	CHF	107'551.05
NACHKREDITE gem. separater Tabelle	Gebunden	CHF	279'053.70
	Kompetenz Gemeinderat	CHF	266'527.25
	Kompetenz Versammlung	CHF	0.00

### ANTRAG:

Der Gemeindeversammlung wird beantragt, die Jahresrechnung 2023 zu genehmigen.

Linden, 23.04.2024

Einwohnergemeinde Linden

Ignaz Margelisch  
Gemeindepräsident

Stephan Zingg  
Gemeindeschreiber

Jacqueline Rupf  
Finanzverwalterin a.i.



## 9 BESTÄTIGUNGSBERICHT



ROD TREUHAND

### Bericht des Rechnungsprüfungsorgans zur Jahresrechnung 2023

An die Gemeindeversammlung der  
Einwohnergemeinde Linden

Als Rechnungsprüfungsorgan haben wir die Jahresrechnung der Einwohnergemeinde Linden bestehend aus Berichterstattung, Bilanz, Erfolgsrechnung, Investitionsrechnung, Geldflussrechnung und Anhang für das am 31. Dezember 2023 abgeschlossene Rechnungsjahr geprüft.

#### Verantwortung des Gemeinderates

Der Gemeinderat ist für die Aufstellung der Jahresrechnung in Übereinstimmung mit den kantonalen und kommunalen gesetzlichen Vorschriften verantwortlich. Diese Verantwortung beinhaltet die Ausgestaltung, Implementierung und Aufrechterhaltung eines internen Kontrollsystems mit Bezug auf die Aufstellung der Jahresrechnung, die frei von wesentlichen falschen Angaben als Folge von Verstössen oder Irrtümern ist. Darüber hinaus ist der Gemeinderat für die Anwendung sachgemässer Rechnungslegungsmethoden sowie die Vornahme angemessener Schätzungen verantwortlich.

#### Verantwortung des Rechnungsprüfungsorgans

Unsere Verantwortung ist es, aufgrund unserer Prüfung ein Prüfungsurteil über die Jahresrechnung abzugeben. Wir haben unsere Prüfung in Übereinstimmung mit den gesetzlichen Vorschriften und der Arbeitshilfe für Rechnungsprüfungsorgane (AH RPO, Ausgabe 2016) vorgenommen. Die Prüfung haben wir so zu planen und durchzuführen, dass wir hinreichende Sicherheit gewinnen, ob die Jahresrechnung frei von wesentlichen falschen Angaben ist.

Eine Prüfung beinhaltet die Durchführung von Prüfungshandlungen zur Erlangung von Prüfungsnachweisen für die in der Jahresrechnung enthaltenen Wertansätze und sonstigen Angaben. Die Auswahl der Prüfungshandlungen liegt im pflichtgemässen Ermessen des Prüfers. Dies schliesst eine Beurteilung der Risiken wesentlicher falscher Angaben in der Jahresrechnung als Folge von Verstössen oder Irrtümern ein. Bei der Beurteilung dieser Risiken berücksichtigt der Prüfer das interne Kontrollsystem, soweit es für die Aufstellung der Jahresrechnung von Bedeutung ist, um die den Umständen entsprechenden Prüfungshandlungen festzulegen, nicht aber um ein Prüfungsurteil über die Wirksamkeit des internen Kontrollsystems abzugeben.

ROD Treuhand AG, Sädhornstrasse 22, 3322 Uttenen-Schönburg, Telefon: 031 858 31 11, info@rod.ch

www.rod.ch

Die Prüfung umfasst zudem die Beurteilung der Angemessenheit der angewandten Rechnungslegungsmethoden, der Plausibilität der vorgenommenen Schätzungen sowie eine Würdigung der Gesamtdarstellung der Jahresrechnung. Wir sind der Auffassung, dass die von uns erlangten Prüfungsnachweise eine ausreichende und angemessene Grundlage für unser Prüfungsurteil bilden.

#### Präfungsurteil

Nach unserer Beurteilung entspricht die Jahresrechnung für das am 31. Dezember 2023 abgeschlossene Rechnungsjahr den kantonalen und kommunalen gesetzlichen Vorschriften.

#### Berichterstattung aufgrund weiterer gesetzlicher Vorschriften

Wir bestätigen, dass wir die Anforderungen an die Befähigung gemäss Art. 123 GV und die besonderen Voraussetzungen gemäss Art. 124 GV erfüllen und keine mit unserer Unabhängigkeit nicht vereinbare Sachverhalte vorliegen.

Wir beantworten, die Jahresrechnung per 31. Dezember 2023 mit Aktiven und Passiven von Fr. 8'745'963.51 und einem Ertragsüberschuss (Gesamthaushalt) von Fr. 338'294.40 zu genehmigen.

Uttenen-Schönburg, 17. Mai 2024

ROD Treuhand AG

  
Helmut Eggmann  
Lehrender Revisor

  
Suscha Mozer  
Geschäftsführer



---

## 10 GENEHMIGUNG DER JAHRESRECHNUNG

Das beschlussfassende Organ der Einwohnergemeinde Linden hat die Jahresrechnung 2023 am 05.06.2024 gemäss dem vorstehenden Antrag des Gemeinderates vom 23.04.2024 genehmigt.

Linden, 05.06.2024

Einwohnergemeinde Linden

Ignaz Margelisch  
Gemeindepräsident

Stephan Zingg  
Gemeindeschreiber



## 11 ANHANG

### 11.1 Regelwerk

#### 11.1.1 Angewendetes Regelwerk

Der Rechnungsabschluss der Gemeinde Linden ist in Übereinstimmung mit den geltenden kantonalen gesetzlichen Grundlagen erstellt worden.

Gemeindegesezt (GG, BSG 170.11)

Gemeindeverordnung (GV, BSG 170.111)

Direktionsverordnung über den Finanzhaushalt der Gemeinden (FHDV, BSG 170.511)

Diese orientieren sich gemäss Art. 70 Absatz 1 GG am Harmonisierten Rechnungslegungsmodell für die Kantone und Gemeinden, HRM2, laut Handbuch der Konferenz der Kantonalen Finanzdirektoren. Die kantonalen Bestimmungen weichen in einzelnen Bereichen von den Empfehlungen des HRM2 ab. Das Amt für Gemeinden und Raumordnung stellt eine Auflistung dieser Ausnahmen zur Verfügung unter [www.be.ch/gemeinden](http://www.be.ch/gemeinden) > Rubrik Gemeindefinanzen > HRM2 > Praxishilfen.

#### 11.1.2 Bewertung Finanzvermögen\*

Vermögenswerte im Finanzvermögen werden bilanziert, wenn sie einen künftigen Nutzen erbringen und ihr Wert verlässlich ermittelt werden kann. Sie werden bei erstmaliger Bilanzierung zu Anschaffungs- bzw. Herstellungskosten bilanziert. Entsteht der Gemeinde keine Kosten, wird zum Verkehrswert zum Zeitpunkt des Zugangs bilanziert. Folgebewertungen erfolgen zum Verkehrswert am Bilanzstichtag, wobei eine systematische Neubewertung bei Liegenschaften mit Ausnahme von Baurechten alle fünf Jahre oder bei Änderung des amtlichen Werts, bei allen anderen Vermögenswerten jährlich erfolgt. Die Bilanzwerte sind bei eingetretenen dauerhaften Wertminderungen oder Verlusten sofort zu berichtigen.

Das Finanzvermögen wurde gemäss Anhang der GV neu bewertet. Die Neubewertungsreserve beläuft sich per 31.12.2023 auf CHF 10'833.00. Die Schwankungsreserve beläuft sich auf CHF 31'308.00.

\*s. Art. 32d Abs. b FHDV

Art des Finanzvermögens	Bewertungsgrundsatz	Letztmalige Bewertung	Einlage in Neubewertungsreserve**	Entnahmen
Liegenschaften im Kt. Bern		31.12.2020	CHF 0.00	CHF
Grundstücke im Kt. Bern	Amtl. Wert * 1.4	01.01.2016	CHF 6'608.00	CHF
Kotierte Börsenwerte (Wertpapiere)	Kurswert	31.12.2023	CHF 56'640.00	CHF

\*\* einmalig beim ersten Rechnungsabschluss nach Einführung von HRM2 aufführen



### 11.1.3 Bewertung Verwaltungsvermögen

Vermögenswerte im Verwaltungsvermögen werden bilanziert, wenn sie einen künftigen mehrjährigen öffentlichen Nutzen hervorbringen und ihr Wert verlässlich ermittelt werden kann. Sie werden zu Anschaffungs- bzw. Herstellkosten nach der Nettomethode bilanziert und nach der definierten Nutzungsdauer linear abgeschrieben. Entsteht der Gemeinde keine Kosten, wird zum Verkehrswert im Zeitpunkt des Zugangs bilanziert. Die Bilanzwerte sind bei eingetretenen dauerhaften Wertminderungen oder Verlusten sofort zu berichtigen. Die geltenden Anlagekategorien und Nutzungsdauern sind in Anhang 2 GV umschrieben.

### 11.1.4 Aktivierungsgrenzen

Die Aktivierungsgrenze ist seit Rechnungsjahr 2018 wie folgt festgelegt:

Allgemeiner Haushalt	CHF	25'000.00
Spezialfinanzierung Feuerwehr	CHF	25'000.00
Spezialfinanzierung Wasserversorgung	CHF	10'000.00
Spezialfinanzierung Abwasserentsorgung	CHF	10'000.00
Spezialfinanzierung Abfall	CHF	25'000.00
Spezialfinanzierung Fernwärme	CHF	10'000.00

Der Gemeinderat verfolgt dabei eine konstante Praxis.

### 11.1.5 Bestehendes Verwaltungsvermögen

Seit dem Übergang auf HRM2 im Jahr 2016, wird das bestehende Verwaltungsvermögen linear über 14 Jahre abgeschrieben.



## 11.2 Grundlagen der Jahresrechnung

Als Grundlage für die Jahresrechnung 2023 dienen das Budget 2023 und die Vorjahresrechnung 2022.

Genehmigung/Prüfung:

	<b>Budget 2023</b>	<b>Jahresrechnung 2022</b>
Gemeinderat	13.09.2022	25.04.2023
Bestätigungsbericht Rechnungsprüfungsorgan		16.05.2023
Gemeindeversammlung	24.12.2022	07.06.2023



## 11.3 Eigenkapitalnachweis

Eigenkapital per 01.01.2023		Veränderungsnachweis		Reduktion (-) durch		Eigenkapital per 31.12.2023			
CHF		CHF		CHF		CHF			
29 Eigenkapital	5'163'232					29 Eigenkapital	5'572'522		
<b>290</b>	<b>Verpflichtungen (+) bzw. Vorschüsse (-) gegen- über Spezialfinanzierungen</b>	<b>1'791'853</b>	<b>Einlagen in SF EK</b>	<b>10'140</b>	<b>Entnahmen aus SF EK</b>	<b>100'860</b>	<b>290</b>	<b>Verpflichtungen (+) bzw. Vorschüsse (-) gegen- über Spezialfinanzierungen</b>	<b>1'701'134</b>
29001.01	SF Wasserversorgung, RA	340'646	9010.01	0	9011.01	42'334	29001.01	SF Wasserversorgung, RA	298'312
29002.01	SF Abwasserentsorgung, RA	751'963	9010.01	0	9011.01	15'334	29002.01	SF Abwasserentsorgung, RA	736'629
29003.01	SF Abfallentsorgung, RA	294'016	9010.01	0	9011.01	34'047	29003.01	SF Abfallentsorgung, RA	259'969
29005.01	SF Fernwärme, RA	245'251	9010.01	10'140	9011.01	0	29005.01	SF Fernwärme, RA	255'391
29006.01	SF Feuerwehr zweiseitig	159'978	9010.01	0	9011.01	9'144	29006.01	SF Feuerwehr zweiseitig	150'833
<b>293</b>	<b>Vorfinanzierungen</b>	<b>1'501'210</b>	<b>Einlagen in Vorfinanzierungen EK</b>	<b>127'701</b>	<b>Entnahmen aus Vorfinanzierungen EK</b>	<b>51'250</b>	<b>293</b>	<b>Vorfinanzierungen</b>	<b>1'577'661</b>
29300.01	SF Grabunterhalt	134'049	3893.01	0	4893.01	9'510	29300	Allg. Haushalt	124'539
29301.01	Wasserversorgung Werterhalt	601'093	3510.11/50	66'700	4510.02	17'233	29301	Wasserversorgung Werterhalt	650'559
29302.01	Abwasserentsorgung Werterhalt	679'255	3510.11/57	46'425	4510.02	24'506	29302	Abwasserentsorgung Werterhalt	701'174
29302.03	ARA-Verband Emmental, Wert.	86'812	3632.72	14'576		0	29302	ARA-Verband Emmental, Wert.	101'388
<b>294</b>	<b>Reserven</b>	<b>434'743</b>	<b>Einlagen</b>	<b>0</b>	<b>Entnahmen</b>	<b>0</b>	<b>294</b>	<b>Reserven</b>	<b>434'743</b>
29400	Zusätzliche Abschreibungen	434'743	29400.01	0		0	29400	Zusätzliche Abschreibungen	434'743
<b>296</b>	<b>Neubewertungsreserve Finanzvermögen</b>	<b>47'558</b>	<b>Einlagen</b>	<b>0</b>	<b>Entnahmen</b>	<b>5'417</b>	<b>296</b>	<b>Neubewertungsreserve Finanzvermögen</b>	<b>42'141</b>
29600	Neubewertungsreserve FV	16'250	3893.01	0	4896.01	5'417	29600	Neubewertungsreserve FV	10'833
29601	Schwankungsreserve	31'308		0		0	29601	Schwankungsreserve	31'308
<b>299</b>	<b>Bilanzüberschuss/-Fehlbetrag</b>	<b>1'387'869</b>	<b>Jahresergebnis 9000.01 Überschuss +</b>	<b>428'974</b>	<b>9001.01 Defizit -</b>	<b>0</b>	<b>299</b>	<b>Bilanzüberschuss/-Fehlbetrag</b>	<b>1'816'842</b>
29900	Jahresergebnis	0		428'974		0	29900	Jahresergebnis	428'973
29990	Kumulierte Ergebnisse Vorjahre	1'387'869		0		0	29990	Kumulierte Ergebnisse Vorjahre	1'387'869



## 11.4 Rückstellungsspiegel

<b>205 Kurzfristige Rückstellungen</b>		Veränderung					
Konto	Bezeichnung	Buchwert 01.01.23	Bildung	Verwend- ung	Auflösung	Buchwert 31.12.23	Kommentar zu Veränderung und Weiterbestand
20500.01	Rückstellungen Mehrleistungen Personal	44'817.80			-11'272.60	33'545.20	Bildung Abgrenzung gemäss Empfehlung Rechnungsprüfungsorgan

<b>208 Langfristige Rückstellungen</b>		Veränderung					
Konto	Bezeichnung	Buchwert 01.01.23	Bildung	Verwend- ung	Auflösung	Buchwert 31.12.23	Kommentar zu Veränderung und Weiterbestand
	keine						





## 11.5 Beteiligungsspiegel

Beteiligungen (im Sinne der öffentlichen Aufgabenerfüllung)											
Name, Sitz Rechtsform	Tätigkeitsgebiet	Nominalkapital (100%)	Eigentumsanteil	Stimmanteil - E: Exekutive - L: Legislative	Wesentliche Beteiligte	Buchwert per 31.12.	Anschaffungs- wert	Wesentliche Beteiligungen Organisation	Rechnungslegungs- norm; Aussage zur Jahresrechnung	Zahlungs- ströme Berichtsjahr	Spezifische Risiken
<b>Gemeindeeigene Unternehmen (Anstalten) gem. Art. 64 Abs. 1 Bst. b GG</b>											
keine											
<b>Öffentlich-rechtliche Organisationen der interkommunalen Zusammenarbeit (Gemeindeverbände, Anstalten etc.)*</b>											
Regionales Kompetenzzentrum Ostermündigen	Zivilschutz					0				jährliche Betriebsbeiträge	Beteiligung an Aufwandüberschuss im Verhältnis Einwohner
Altersheim Oberdiessbach Gemeindeverband	Altersheim					0				0.00	
ARA Mittleres Emmental Gemeindeverband	ARA					0				jährliche Betriebsbeiträge	
ARA Region unteres Kiesental Gemeindeverband	ARA					0				jährliche Betriebsbeiträge	
Wohnheim Riggisberg neue Schlossgarten Riggisberg	Alters- und Pflegeheim	6 Anteile à Fr. 1'000.00				1				0.00	
Regionalkonferenz Bem-Mittelland Regionalkonferenz	Regionalkonferenz					0				7'985.40	Zwangsmitgliedschaft
<b>Juristische Personen des Privatrechts*</b>											
AVA G, AG für Abfallverwertung Aktiengesellschaft	Abfallwesen	38 Aktien à Fr. 100.00				1			Dividende		
BKW Energie AG Aktiengesellschaft	Energie	1'600 Aktien à Fr. 2.50				239'200			Dividende		
STI Verkehrsbetriebe Thun Aktiengesellschaft	öffentlicher Verkehr	4 Aktien à Fr. 100.00				400					
Neo 1, Radio Emme AG Aktiengesellschaft	Regionalradio	10 Aktien à Fr. 25.00				1					
BLS AG, Spiez Aktiengesellschaft	öffentlicher Verkehr	6528 Aktien à Fr. 100.00				1					
Stiftung Einsatzkantonsoberdiessbach						0					Zwangsmitgliedschaft



<b>Beteiligungen (im Sinne der öffentlichen Aufgabenerfüllung)</b>												
Name, Sitz Rechtsform	Tätigkeitsgebiet	Nominalka- pital (100%)	Eigen- tums- anteil	Stimmanteil - E: Exekutive - L: Legislative	Wesentliche Beteiligte	Buchwert per 31.12.	Anschat- fungs- wert	Wesentliche Beteiligungen Organisation	Rechnungslegungs- norm; Aussage zur Jahresrechnung	Zahlungs- ströme Berichtsjahr	Spezifische Risiken	
<b>Mitgliedschaften in einfachen Gesellschaften, Kollektiv- und Kommanditgesellschaften*</b>												
Genossenschaft "Anzeiger Konolfingen	off. Publikation				Gemeinden "Amt Konolfingen"	0					unbeschränkte Haftung für Verbindlichk. im Verhältnis bez. Nummern Amts- anzeiger	
Genossenschaft Elektra	Strom				Aeschlen, Linden, Heimenschwand	0					Haftung nur Genossen- schaftverm.	
Genossenschaft EvK	Förderung Wohl- fahrt					0				richtet jährliche Beiträge aus	Haftung nur Genossen- schaftverm.	
Raiffeisenbank Kiestal Konolfingen	Bank	1 Anteilschein à Fr. 200.00				0					Nachschuss- pflicht Art. 871 OR	
<b>Vertragliche Beziehungen zur Erfüllung von Gemeindeaufgaben*</b>												
Regionale Tierkadaversammelstelle Linden, Linden Vertrag	Kadaversammel- stelle				Buchholterberg, Röthen- bach, Wachseidorn	0			HRM2, Aufwandverteilung via Kostenteiler		Linden Sitz- gemeinde	
IBEM, Integration besondere Massnahmen, Oberdiessbach Vertrag	Führen besondere Massnahmen Kiga und Volksschule					0			HRM2, Aufwandverteilung via Kostenteiler	gem. Vertrag		
Regionaler Sozialdienst Oberdiessbach und Umgebung, Oberdiessbach Vertrag	Sozialdienst					0			HRM2, Aufwandverteilung via Kostenteiler	gem. Vertrag		
ZSO Kiestal, Konolfingen Vertrag	Zivilschutz					0			Abrechnung nach Einwohner	gem. Vertrag		
RFO Kiestal, Konolfingen Vertrag	Regionales Führungsorgan					0			Abrechnung nach Einwohner	gem. Vertrag		
Feuerwehr Oberdiessbach	Feuerwehr					0			Abrechnung gem. Vertrag	gem. Vertrag		
AHV-Zweigstelle rechtes Zulgtal Buchholterberg Vertrag	AHV-Zweigstelle					0			HRM2, Aufwandverteilung via Kostenteiler	gem. Vertrag		



Vereinsmitgliedschaften Privatrecht											
Schweiz. Gemeindeverband	Interessen Gemeinden				Schweizer Gemeinden						Jahresbeitrag Fr. 300.00
Verband bernischer Gemeinden	Interessen Gemeinden				Berner Gemeinden						Jahresbeitrag Fr. 1218.00
Bernische Ortspolizei vereinigung	Interessen Gemeinden				Berner Gemeinden						Jahresbeitrag Fr. 100.00
Schweiz. Feuerwehrverband	Interessen Feuerwehr				Schweizer Feuerwehren						Verbands-+ Hilfskassen- beitrag Fr. 840.00
Feuerwehrverband Kanton Bern	Interessen, Aus- bildung Feuerwehr				Berner Gemeinden						Jahresbeitrag Fr. 120.00
Feuerwehrverband Bern-Mittelland- Ost	Interessen, Aus- bildung Feuerwehr				Berner Gemeinden						Jahresbeitrag Fr. 278.30
Kant. Planungsgruppe Bern	Beratung Raum- planung, Bau- recht, Finanzen										Jahresbeitrag Fr. 875.00
Verband Gemeindekader Region Konolfingen											Jahresbeitrag Fr. 70.00
Region Kiesental	Förderung/Ent- wicklung Kiesental										Mitgliederbei- trag Fr. 1.50 pro Einwohner
Wasserbauverband Emmental und benachbarte Gebiet	Wahrung Interessen Wasserbaupflicht										Mitgliederbei- trag Fr. 70.00
Berner Wanderwege	Wandern										Fr. 0.20 pro Ein- wohner
Seniorennetzwerk	Anliegen Senioren										Jahresbeitrag Fr. 250.00
Förderverein Emmental	Förderung/Ent- wicklung Emmen- tal										Jahresbeitrag Fr. 150.00
Schweiz. Arbeitsgemeinschaft für die Berggebiete	Förd. Berggebiet										Fr. 1.00 pro Ein- wohner
Kindertagesstätte Kinderpunkt	Familienergänzende Kinderbetreuung										Mitgliederbei- trag Fr. 200.00
Mütter- + Väterberatung Kt. Bern	Beratung Eltern v. Kleinkindern										Jahresbeitrag Fr. 100.00
Bemerkung Der Beteiligungsspiegel ist nicht vollständig, er wird noch laufend ergänzt und aktualisiert											



## 11.6 Gewährleistungsspiegel

Name, Sitz, Rechtsform	Eigentümer wesentliche Miteigentümer	Angaben zu den gesicherten Leistungen Art, Betrag, Verfall, Zinsangaben usw.)	Zahlungsströme im Berichtsjahr	Spezifische zusätzliche Angaben
<b>Privatrechtliche Unternehmen (nach OR/ZGB)</b>				
AXA Stiftung Berufliche Vorsorge Winterthur		Nachschusspflicht gemäss Vorsorge- Reglement		Anschlussvertrag vom 02.09.2019
<b>Öffentlich-rechtliche Unternehmen (nach Gemeindegesetz)</b>				
<b>Öffentlich-rechtliche Verträge</b>				
<b>Weitere Verpflichtungen (Altlasten, Leasing usw.)</b>				
René Faigle		Leasing Fotokopierer Gemeindeverwaltung		Miet- und Servicevertrag 1080235
René Faigle		Leasing Fotokopierer Schule		Miet- und Servicevertrag 611831



## 11.7 Anlagespiegel

Linden  
Einwohnergemeinde

Anlagespiegel 2023  
Finanzvermögen

			108 Finanzvermögen Sachanlagen				
			1080	1084	1086	1087	1089
			Grundstücke unüberbaut	Gebäude Finanzvermögen	Mobilien des Finanz- vermögens	Anlagen im Bau Finanzvermögen	Übrige Sachanlagen FV
Anschaffungskosten	Anlagewert	01.01. 2023	8'680.00	0.00	0.00	0.00	0.00
	Zuwachs/ Zugänge	2023					
	Abgänge	2023					
	Umgliederungen	2023					
	Anlagewert	31.12. 2023	8'680.00	0.00	0.00	0.00	0.00
kumulierte Wertberichtigungen	Stand per	01.01. 2023					
	Wertminderungen	2023					
	Aufwertungen	2023					
	Umgliederungen	2023					
	Stand per	31.12. 2023	0.00	0.00	0.00	0.00	0.00
Buchwerte	<b>Buchwert netto</b>	<b>31.12. 2023</b>	<b>8'680.00</b>	<b>0.00</b>	<b>0.00</b>	<b>0.00</b>	<b>0.00</b>
	davon Anlagen in Leasing	31.12. 2023					
	Versicherungswerte	31.12. 2023					

Ergänzende Informationen zum Anlagespiegel im Anhang zur Jahresrechnung



Linden  
Einwohnergemeinde

Anlagespiegel 2023  
Sachanlagen Verwaltungsvermögen

			140 Sachanlagen Verwaltungsvermögen								
			1400	1401	1402	1403	1404	1405	1406	1407	1409
			Grundstücke unbebaut	Strassen/ Verkehrswege	Wasserbau	Tiefbauten übrige	Hochbauten	Waldungen/ Alpen	Mobilien	Anlagen im Bau	Übrige Sachanlagen* (ohne 14099)
Anschaffungskosten	Anlagewert	01.01. 2023	0.00	715'598.20	22'065.05	1'778'952.20	572'277.55	0.00	170'750.95	97'808.70	0.00
	Zuwachs/ Zugänge	2023		75'716.60						35'442.80	
	Abgänge	2023				3'608.35					
	Umgliederungen	2023									
	Anlagewert	31.12. 2023	0.00	791'314.80	22'065.05	1'775'343.85	572'277.55	0.00	170'750.95	133'251.50	0.00
kumulierte ordentliche Abschreibungen	Stand per	01.01. 2023	0.00	-62'679.20	-6'618.05	-106'123.20	-59'901.55	0.00	-111'184.95	0.00	0.00
	Planmässige Abschreibungen	2023		19'809.60	1'103.00	28'121.65	16'717.00		17'076.00		
	Ausserplanmässige Abschreibungen	2023								-23'074.20	
	Wertkorrekturen	2023									
	Stand per	31.12. 2023	0.00	-82'488.80	-7'721.05	-134'244.85	-76'618.55	0.00	-128'260.95	-23'074.20	0.00
Buchwerte	<b>Buchwert netto</b>	<b>31.12. 2023</b>	<b>0.00</b>	<b>708'826.00</b>	<b>14'344.00</b>	<b>1'641'099.00</b>	<b>495'659.00</b>	<b>0.00</b>	<b>42'490.00</b>	<b>110'177.30</b>	<b>0.00</b>
	davon Anlagen in Leasing	31.12. 2023									
	Versicherungswerte	31.12. 2023									

\* darin nicht enthalten ist das bestehende VV bei Einführung von HRM2:

	Saldo per 01.01. 2023		Kumulierte Wertberichtigungen		Saldo per 31.12. 2023	
Allgemeiner Haushalt	14099.0	CHF 1'697'612.20	14099.99	CHF 970'064.20	CHF 727'548.00	
Wasserversorgung	14099.1	CHF 0.00	14099.91	CHF 0.00	CHF 0.00	
Abwasserentsorgung	14099.2	CHF 0.00	14099.92	CHF 0.00	CHF 0.00	
Fernwärme	14099.5	CHF 574'744.65		CHF 328'424.65	CHF 246'320.00	
Feuerwehr	14099.6	CHF 35'058.05		CHF 20'032.05	CHF 15'026.00	
<b>Total</b>		<b>CHF 2'307'414.90</b>		<b>CHF 1'318'520.90</b>	<b>CHF 988'894.00</b>	

Ergänzende Informationen zum Anlagespiegel im Anhang zur Jahresrechnung



Linden  
Einwohnergemeinde

Anlagespiegel 2023  
Übriges Verwaltungsvermögen

			142 Immaterielle Anlagen VV			144 Darlehen VV	145 Beteiligungen VV	146 Investitionsbeiträge VV
			1420	1427	1421 & 1429	1441-1447	1452-1456	1460-1469
			Informatik	Immat. Anlagen in Realisierung	Übrige immaterielle Anlagen	Darlehen	Beteiligungen	Investitionen
Anschaffungskosten	Anlagewert	01.01. 2023	32'594.80	0.00	233'448.60	0.00	405.00	44'835.00
	Zuwachs/ Zugänge	2023						
	Abgänge	2023						
	Umgliederungen	2023						
	Anlagewert	31.12. 2023	32'594.80	0.00	233'448.60	0.00	405.00	44'835.00
kumulierte ordentliche Abschreibungen	Stand per	01.01. 2023	-18'993.80	0.00	-74'193.60	0.00	0.00	-5'314.00
	Planmässige Abschreibungen	2023	6'268.00		7'134.00			1'363.00
	Ausserplanmässige Abschreibungen	2023						
	Wertkorrekturen	2023						
	Stand per	31.12. 2023	-25'261.80	0.00	-81'327.60	0.00	0.00	-6'677.00
Buchwerte	<b>Buchwert netto</b>	<b>31.12. 2023</b>	<b>7'333.00</b>	<b>0.00</b>	<b>152'121.00</b>	<b>0.00</b>	<b>405.00</b>	<b>38'158.00</b>
	davon Anlagen in Leasing	31.12. 2023						
	Versicherungswerte	31.12. 2023						

Ergänzende Informationen zum Anlagespiegel im Anhang zur Jahresrechnung



## 11.8 Kreditkontrolle

### 11.8.1 Verpflichtungskredite für Investitionen

Konto	Kreditbeschluss		Kreditsumme (brutto)	Objektbezeichnung	Kumulierte Ausgaben* 01.01.2023	Investitions- ausgaben	Kumulierte Ausgaben* 31.12.2023	Kumulierte Einnahmen 01.01.2023	Investitions- einnahmen	Kumulierte Einnahmen 31.12.2023	Saldo	Abrech.- nungs- datum
	Organ	Datum										
0290.5040.02	GV	07.06.2023	318'000.00	Umbau Gemeindeverwaltung							318'000.00	
1400.5290.02	GR	14.03.2023	54'000.00	Anpassung Vermessungswerk		221.40	221.40				53'778.60	
2170.5040.10	GR	15.03.2022	72'000.00	Schulhaus Dorf; Turnhalle Sanierung Garderobe Herren	64'683.90		64'683.90				7'316.10	15.12.2023
6150.5010.17	GR	23.05.2023	79'000.00	Aebersoldstrasse, Sanierung		75'716.60	75'716.60				3'283.40	15.12.2023
6150.5010.19	GR	16.02.2021	74'000.00	Oelbohrstrasse, Sanierung	60'265.80		60'265.80				13'734.20	
6150.5010.25	GR	23.05.2023	42'000.00	Föhrenweg Sanierung							42'000.00	
7101.5031.06	GV	05.06.2019	1'300'000.00	Anschluss Versorgungssicherheit O'diessbach	1'153'093.00	3'999.80	1'157'092.80				142'907.20	
7101.6310.06				Beiträge Kanton Versorgungssicherheit O'diessbach				536'215.00		536'215.00	-536'215.00	
7101.6320.06				Beitrag Gemeinde Versorgungssicherheit O'diessbach					85'382.00	85'382.00	-85'382.00	
7101.5031.09	GR	12.09.2017	50'200.00	WV; Versorgungssicherheit, Planungskredit	13'772.70		13'772.70				36'427.30	
7101.5031.14	GR	16.08.2022	60'000.00	Ersatz Pumpen Pumpwerk Jassbach	41'142.30	10'026.05	51'168.35				8'831.65	
7101.5031.15	GR	15.02.2022	33'000.00	Verbindungsleitung Linden Dorf - Jassbach Planung	21'592.20		21'592.20				11'407.80	
7101.5031.16	GR	14.03.2023	12'000.00	Ersatz Hydranten 2023							12'000.00	
7101.6310.16				Subvention Ersatz Hydrant 2023					9'000.00	9'000.00	-9'000.00	
7101.5031.20	GV	23.11.2022	320'000.00	WV, Leitungsverbindung Linden Dorf - Jassbach	12'000.00	280.05	12'280.05				307'719.95	
7101.5031.22	GR	14.02.2023	27'000.00	Schutzzone Wasserversorgung Jassbach		15'970.40	15'970.40				11'029.60	
7101.5031.23	GR	14.02.2023	17'000.00	Pumpwerk Jassbach Ersatz Durchlaufzähler		17'991.35	17'991.35				-991.35	
7201.5032.12	GR	16.03.2021	23'000.00	ARA, Instandsetzung 21 (Kanalreinigung/-fernsehen)	12'653.00		12'653.00				10'347.00	
7201.5032.13	GR	15.02.2022	23'000.00	ARA, Instandsetzung 22 (Kanalreinigung/-fernsehen)	16'908.20		16'908.20				6'091.80	
7201.5032.14				ARA, Instandsetzung 23 (Kanalreinigung/-fernsehen)		1'505.20	1'505.20				-1'505.20	





Konto	Kreditbeschluss		Kreditsumme (brutto)	Objektbezeichnung	Kumulierte	Investitions-	Kumulierte	Kumulierte	Investitions-	Kumulierte	Saldo	Abrech.- nungs- datum
	Organ	Datum			Ausgaben*	ausgaben	Ausgaben*	Einnahmen	einnahmen	Einnahmen		
					01.01.2023		31.12.2023	01.01.2023		31.12.2023		
7201.5032.30	GR	18.05.2021	25'000.00	ARA, Sanierung ZpA, Etappe 2019 Ing.-Honorare	23'795.05	4'291.20	28'086.25				-3'086.25	
7201.5032.31	GR	15.03.2022	50'000.00	ARA, Sanierung ZpA Planung, Baubegleitung, Abnahme 2020	16'647.55		16'647.55				33'352.45	
7201.5032.33				ARA, Sanierung ZpA Planung, Baubegleitung, Abnahme 2022		7'439.70	7'439.70				-7'439.70	
7201.5032.41	GR	20.06.2023	32'000.00	Kapazitätsvergrößerung Kanalisation Rosenweg		27'176.20	27'176.20				4'823.80	
7201.5292.02	GR	25.06.2019	50'000.00	ARA; Zustandsanalyse Privatanschlüsse 2019	54'289.25		54'289.25				-4'289.25	
7201.5292.03	GR	25.02.2020	61'000.00	ARA; Zustandsanalyse Privatanschlüsse 2020	75'158.00		75'158.00				-14'158.00	
7201.5292.05	GR fak.	15.03.2022	50'000.00	ARA, Zustandsanalyse Privatanschlüsse 2022	33'368.30		33'368.30				16'631.70	
7301.5033.01	GR fak.	13.08.2019	140'000.00	Neuerstellung Unterflurcontainer Mehrzweckplatz	23'074.20		23'074.20				116'925.80	
8791.5030.03	GR	28.02.2017	50'000.00	Wärmeverbund; Rahmenkredit Hausanschlüsse 2							50'000.00	
8791.5030.04	GR fak.	21.01.2020	150'000.00	Wärmeverbund, 3. Etappe, Leitungserweiterung	130'138.90		130'138.90				19'861.10	15.12.2023
8791.5030.05	GR	20.06.2023	36'000.00	Wärmeverbund Hausanschlüsse Kreuzweg 2,4,6		37'315.10	37'315.10				-1'315.10	
8791.5040.01	GR fak.	15.02.2022	120'000.00	Einbau Feinstaubfilter Kessel 1	95'915.10		95'915.10				24'084.90	15.12.2023
				abgerechnete Kredite								
* In dieser Tabelle werden die Ausgaben der Spezialfinanzierungen Exklusive Mehrwertsteuer dargestellt. Da die Kredite inklusive Mehrwertsteuer beschlossen wurden, muss die Mehrwertsteuer beim Saldo noch berücksichtigt werden, das heisst aufaddieren.												



### 11.8.2 Nachkredite

Nachkreditkontrolle									
In der Liste sind Beträge von über Fr. 2'000.00 enthalten.									
Konto	Bezeichnung	Rechnung	Budget	Über-	Nachkredit (NK)			Datum	Begründung
		2023	2023	schreitung	gebunden	GR	GV		
						bis CHF 100'000	ab CHF 100'000		
	<b>Total</b>	<b>1'711'958.95</b>	<b>1'166'378.00</b>	<b>545'580.95</b>	<b>279'053.70</b>	<b>266'527.25</b>	<b>.00</b>		
<b>0120</b>	<b>Exekutive</b>								
3000.01	Löhne, Tag- und Sitzungsgelder Behörden	41'547.40	39'000.00	2'547.40		2'547.40		23.04.2024	Mehr geleistete Stunden des Gemeinderates
<b>0220</b>	<b>Allgemeine Dienste, übrige</b>								
3091.01	Personalrekrutierung	2'799.30	.00	2'799.30		2'799.30		23.04.2024	Aufwand für diverse Stellenausschreibungen
3118.01	Anschaffung immaterielle Anlagen	4'589.05	.00	4'589.05		4'589.05		23.04.2024	Lizenzen für IT-Bereich
3132.01	Honorare externe Berater, Fachexperten	72'720.10	.00	72'720.10		72'720.10		23.04.2024	Externe Unterstützung für Führung der Finanzverwaltung
<b>0290</b>	<b>Verwaltungsliegenschaften</b>								
3144.01	Unterhalt u. Reparaturen Liegenschaften VV	24'068.65	7'000.00	17'068.65		17'068.65		25.04.2023	Sanierung Abwasseranlage Gemeindehaus; NK CHF 10'600
<b>1400</b>	<b>Allgemeines Rechtswesen</b>								
3130.03	Gebühren Baupolizei, übrige Rechtspflege	30'157.15	23'000.00	7'157.15		7'157.15		23.04.2024	Kosten für Amtliche Vermessung Los Linden
3132.01	Honorare externe Berater, Fachexperten	20'479.20	5'000.00	15'479.20		15'479.20		23.04.2024	Diverse planungsrechtliche Unterstützungen
<b>1500</b>	<b>Feuerwehr</b>								
3010.01	Löhne Verwaltungs- und Betriebspersonal	19'107.40	10'000.00	9'107.40		9'107.40		23.04.2024	Ausbildungskurse RFA Thun und RKZ Spiez / Nachholbedarf Pandemie
3120.01	Wasser, Energie, Heizmaterial	4'779.50	2'200.00	2'579.50		2'579.50		23.04.2024	Höhere Stromkosten
3151.01	Unterhalt Fahrzeuge, Werkzeuge	18'469.30	15'000.00	3'469.30		3'469.30		23.04.2024	Mehrauslagen Materialaufüstung
<b>1610</b>	<b>Militärische Verteidigung</b>								
3169.01	Quartierentschädigungen	77'871.80	75'000.00	2'871.80		2'871.80		23.04.2024	Mehr Einquartierungen
<b>1620</b>	<b>Zivilschutz</b>								
3632.01	Beitrag RKZ Bem-Mittelland, ZSO Kiesental	23395.6	20'000.00	3'395.60		3'395.60		23.04.2024	Mehrkosten für Kompetenzgruppe
<b>2120</b>	<b>Primarstufe</b>								
3611.02	LA Lehrergehälter Primarstufe	257'491.05	193'200.00	64'291.05	64'291.05			23.04.2024	höhere Kosten gemäss Abrechnung Kanton
<b>2130</b>	<b>Sekundarstufe</b>								
3611.03	LA Lehrergehälter Sekundarstufe 1	101'160.25	34'600.00	66'560.25	66'560.25			23.04.2024	höhere Kosten gemäss Abrechnung Kanton
3612.02	Schulgelder an andere Gemeinden	300'098.75	281'000.00	19'098.75	19'098.75			23.04.2024	Mehr Schüler, welche in anderen Gemeinden zur Schule gehen
<b>2170</b>	<b>Schulliegenschaften</b>								
3010.01	Löhne Verwaltungs- und Betriebspersonal	159'562.45	146'000.00	13'562.45		13'562.45		23.04.2024	Mehrarbeit Aushilfen und Rückstellungen Gleizeit und Ferien
3144.01	Unterhalt u. Reparaturen Liegenschaften VV	74'124.20	54'000.00	20'124.20		20'124.20		25.04.2023	Sanierung Abwasseranlage Schulhaus Dorf; NK CHF 20'808.20
<b>2180</b>	<b>Tagesbetreuung</b>								
3105.01	Lebensmittel	8'730.00	6'500.00	2'230.00		2'230.00		23.04.2024	Mehr Kinder am Mittagstisch
<b>2198</b>	<b>Nicht Aufteilbares, Volksschule</b>								
3161.01	Miete, Benützungskosten Anlagen	6'139.15	2'820.00	3'319.15		3'319.15		23.04.2024	Miete und Service Multifunktionsgeräte (Drucker, Kopierer, Scanner)



<b>5451</b>	<b>Kinderkrippen und Kinderhorte</b>								
3637.02	Beiträge an Private (Betreuungsgutscheine)	32'771.85	25'000.00	7'771.85		7'771.85		23.04.2024	Grössere Nachfrage an Fremdbetreuung
<b>5796</b>	<b>Regionaler Sozialdienst</b>								
3612.03	Beiträge Gemeinden/Gemeindeverbände	94'243.60	72'000.00	22'243.60	22'243.60			23.04.2024	Mehrkosten gemäss Abrechnung des regionales Sozialdienstes Oberdiessbach
<b>6150</b>	<b>Gemeindestrassen</b>								
3151.01	Unterhalt Fahrzeuge, Werkzeuge	8'748.20	5'500.00	3'248.20		3'248.20		23.04.2024	Reparaturen Deichsel, Reifen und Lichtanlage des Anhängers
3612.06	Int. Verr. Allg. Haushalt-SFs	12'348.90	9'000.00	3'348.90		3'348.90		23.04.2024	Mehrstunden Mitarbeiter von Funktion Abfall
<b>6290</b>	<b>Öffentlicher Verkehr</b>								
3130.05	Generalabonnemente SBB	32'700.00	28'000.00	4'700.00		4'700.00		23.04.2024	Auflösung Abgrenzung Tageskarten, da letztes Jahr
<b>7101</b>	<b>Wasserversorgung [Gemeindebetrieb]</b>								
3120.71	Wasser, Energie, Heizmaterial (WV)	11'448.05	6'000.00	5'448.05		5'448.05		23.04.2024	Höhere Stromkosten
3510.11	Einlagen in Spezialfinanzierungen WE	66'700.00	15'638.00	51'062.00	51'062.00			23.04.2024	Anschlussgebühren tiefer als budgetiert, daher höhere Einlage in SF WE
3632.71	Betriebskosten WV Oberdiessbach	4'200.00	2'100.00	2'100.00	2'100.00			23.04.2024	Kosten gem. Wasserlieferungsvertrag vom 09.01.2020, zu tief budgetiert
<b>7201</b>	<b>Abwasserentsorgung [Gemeindebetrieb]</b>								
3144.72	Unterhalt u. Reparaturen Liegenschaften VV	3'091.90	.00	3'091.90		3'091.90		23.04.2024	Schadenfall infolge Blitzschlag
3320.90	Planmässige Absch. übrige immat. Anlagen	17'078.00	13'370.00	3'708.00	3'708.00			23.04.2024	Zu wenig budgetiert
3510.11	Einlagen in Spezialfinanzierungen WE	33'273.00	.00	33'273.00	33'273.00			23.04.2024	Anschlussgebühren tiefer als budgetiert, daher höhere Einlage in SF WE
<b>7300</b>	<b>Tierkörperbeseitigung</b>								
3010.01	Löhne Verwaltungs- und Betriebspersonal	17'779.10	15'000.00	2'779.10		2'779.10		23.04.2024	Auszahlung Überzeit, da Pensenerhöhung per 1.1.2024
<b>7301</b>	<b>Abfall [Gemeindebetrieb]</b>								
3010.01	Löhne Verwaltungs- und Betriebspersonal	24'393.20	19'000.00	5'393.20		5'393.20		23.04.2024	Pensumserhöhung 10% per 01.01.2022
3052.01	AG-Beiträge an Pensionskassen	2'570.55	.00	2'570.55		2'570.55		23.04.2024	Nicht budgetiert Mitarbeiter neu BVG-pflichtig auf Grund von Pensumserhöhung
3301.31	Ausserplanmässige Abschreibungen Abfall	23'074.20	.00	23'074.20		23'074.20		23.04.2024	Planungskosten für Unterflurcontainer Mehrzweckplatz abschreiben, da nicht ausgeführt wird
<b>7410</b>	<b>Gewässerverbauungen</b>								
3612.06	Int. Verr. Allg. Haushalt-SFs	2'720.60	500.00	2'220.60		2'220.60		23.04.2024	Lohn Gewässerverbauungen
<b>8791</b>	<b>Fernwärmebetrieb Energie [GdeBetr]</b>								
3119.87	Anschaffung Wärmezähler	2'510.20	0.00	2'510.20		2'510.20		23.04.2024	Anschaffung Wärmezähler für Neuanschlüsse
3144.87	Unterhalt u. Reparaturen Liegenschaften VV	29'840.25	27'200.00	2'640.25		2'640.25		23.04.2024	Serviceeinsatz
3300.40	Planmässige Absch. Hochbauten VV	3'837.00	0.00	3'837.00	3'837.00			23.04.2024	Investition und somit Abschreibungen waren nicht vorgesehen
<b>9100</b>	<b>Allgemeine Gemeindesteuern</b>								
3180.01	WB gefährdete Steuerguthaben	10'571.95	3'000.00	7'571.95	7'571.95			23.04.2024	Höherer Ausstand an Steuerguthaben somit höhere Wertberichtigung
<b>9610</b>	<b>Zinsen</b>								
3406.01	Verzinsung mittel- und langfr. Schulden	23'460.00	8'750.00	14'710.00		14'710.00		23.04.2024	Refinanzierung Darlehen musste zu einem höheren Zinssatz abgeschlossen werden





## 11.9 Weitere massgebende Angaben

**Wiederbeschaffungswert, Werterhaltungskosten und Einlage in die Spezialfinanzierung Werterhalt für Wasserversorgungsanlagen <sup>1</sup>**

Rechnungsjahr: 2023

Wasserversorgung: Linden      Kontaktperson: Stephan Zingg      Telefon: 031 771 03 80

Datengrundlagen:  Geschätzt  
 GWP  
 Anlagenbuchhaltung

	① Wiederbeschaffungswert brutto in Fr.	② Beiträge Driller <sup>2</sup> in Fr.	③ Wiederbeschaffungswert netto in Fr. (① - ②)	④ Nutzungsdauer in Jahren	⑤ Erneuerungsrate in % (100/④)	⑥ Walterhaltungskosten in Fr./Jahr (③*⑤)
<b>Anlageteile</b>						
1. Wasserfassungen	100'000		100'000	50	2.00%	2'000
2. Aufbereitungsanlagen	53'800		53'800	33	3.00%	1'614
3. Pumpwerke, Druckreduzier- und Messschächte	318'800		318'800	50	2.00%	6'376
4. Reservoir	705'200		705'200	66	1.50%	10'578
5. Leitungen und Hydranten	5'824'500		5'824'500	80	1.25%	72'806
6. Mess-, Steuerungs-, Fernwirkanlagen	356'100		356'100	20	5.00%	17'805
7. Einkaufssummen, einmalige Konzessionsabgaben <sup>3</sup>	-		-			-
<b>Total 1 - 7</b>	<b>7'358'400</b>	<b>-</b>	<b>7'358'400</b>			<b>111'179</b>

⑦ Bestand Verwaltungsvermögen in Franken	916'486	in Prozent von ③: (100*⑦/③)	12%
⑧ Bestand Spezialfinanzierung Werterhalt in Franken	650'559	in Prozent von ③: (100*⑧/③)	9%

Bemerkungen:

⑨ Gewählter Einlagesatz in Prozent <sup>4</sup>	60%
⑩ berechnete Einlage in SF Werterhalt in Franken (⑥ x ⑨)	66'700
Einmalige Anschlussgebühren, an Einlage angerechnet <sup>5</sup>	-
Einlage Spezialfinanzierung abzüglich Anschlussgebühren	66'700
⑪ Anzahl Einwohner im Versorgungsgebiet	1'268
⑫ Einlage pro Einwohner in Franken (⑩ / ⑪)	53

Datum: 14.03.2024      Unterschrift:

<sup>1</sup> Dieses Blatt ist Bestandteil der Jahresrechnung  
<sup>2</sup> Zu erwartende Beiträge aus dem kantonalen Trinkwasserfonds und von der Gebäudeversicherung abzählen (beim AWA erfragen).  
<sup>3</sup> Einkaufssummen an andere Wasserversorgungen, einmalige Konzessionsabgaben oder dergleichen - die Abschreibungsätze sind anhand der Laufzeiten festzulegen. Bestehen Kategorien mit unterschiedlichen Abschreibungsätzen, so ist die Rubrik 7 manuell mit zusätzlichen Zeilen zu ergänzen. Einkaufssummen an andere Wasserversorgungen sind verbindlich mit einem Abschreibungsatz von 3 % einzutragen.  
<sup>4</sup> Ermittlung des Einlageprozentsatzes gemäss Kapitel 6.1. der WEA-Broschüre "Finanzierung der Wasserversorgung" (2004).  
<sup>5</sup> Die Einlage in die Spezialfinanzierung muss mindestens 60% betragen, solange Verwaltungsvermögen besteht oder der Bestand der SF Werterhalt nicht mehr 25% des Wiederbeschaffungswertes beträgt.  
<sup>6</sup> Die einmaligen Anschlussgebühren dürfen an die jährliche Einlage in die Spezialfinanzierung Werterhalt angerechnet werden.



**Wiederbeschaffungswert, Werterhaltungskosten und Einlage in die Spezialfinanzierung Werterhalt für die kommunalen Abwasseranlagen und gegebenenfalls den Gemeindeanteil an den regionalen Anlagen <sup>1</sup>**

Rechnungsjahr: 2023

Gemeinde: Linden

Kontaktperson: Stephan Zingg

Telefon: 031 771 03 80

E-Mail: [stephan.zingg@linden.ch](mailto:stephan.zingg@linden.ch)

Datengrundlagen Gemeinde  AWA  Anlagenbuchhaltung

Aktualisierungsjahr:

2023

Datengrundlagen Verband  AWA  Anlagenbuchhaltung

2023

	① Wiederbeschaffungswert in Fr.	② Nutzungsdauer in Jahren	③ Erneuerungsrate in % (100/②)	④ Walterhaltungskoste n in Fr./a (①*③)	⑤ Einlage- satz <sup>2</sup> %	⑥ Einlage in die Spezialfinanzierung in Fr./a
<b>1. Gemeindeanlagen</b>						
1.1 Kanalisationen	5'962'000	80	1.25%	74'525	60%	44'715
1.2 Spezialbauwerke		50	2.00%	-	60%	-
1.3 Abwasserreinigungsanlagen	95'000	33	3.00%	2'850	60%	1'710
<b>Total 1 (1.1 - 1.3) bzw. mittlerer Einlagesatz (Spalte ⑤)</b>	<b>6'057'000</b>			<b>77'375</b>	<b>60%</b>	<b>46'425</b>

**2. Gemeindeanteil an regionalen Anlagen <sup>3</sup>**

2.1 Kanalisationen	696'148	80	1.25%	8'702	60%	5'221
2.2 Spezialbauwerke	22'418	50	2.00%	448	60%	269
2.3 Abwasserreinigungsanlagen	504'769	33	3.00%	15'143	60%	9'086
<b>Total 2 (2.1 - 2.3) bzw. mittlerer Einlagesatz (Spalte ⑤)</b>	<b>1'223'334</b>			<b>24'293</b>	<b>60%</b>	<b>14'576</b>

<b>Total 1 + 2 bzw. mittlerer Einlagesatz (Spalte ⑤)</b>	<b>7'280'334</b>			<b>101'668</b>	<b>60%</b>	<b>61'001</b>
Einmalige Anschlussgebühren, an Einlage angerechnet <sup>4</sup>						13'152
Einlage Spezialfinanzierung abzüglich Anschlussgebühren						<b>47'849</b>

① Stand Verwaltungsvermögen	599'170	in Prozent von ①: (100*②/①)	8.2%	Höchstens Fr. 200 / EW <sup>5</sup>
② Stand Spezialfinanzierung Werterhalt	802'562	in Prozent von ①: (100*③/①)	11.0%	EW <sup>6</sup> 1'268 Fr./EW 48

Bemerkungen:

Datum:

14. Mär 24

Unterschrift:

<sup>1</sup> Diese Blatt ist Bestandteil der Jahresrechnung. Eine Kopie senden Sie bitte an das AWA:

[ae.awa@bve.bs.ch](mailto:ae.awa@bve.bs.ch)

<sup>2</sup> Die Einlage in die Spezialfinanzierung muss mindestens 60% betragen, solange der Bestand der SF Werterhalt nicht mehr als 25% des Wiederbeschaffungswertes beträgt.

<sup>3</sup> Daten des Teils 2 nur dann angeben, wenn der Verband die Einlage in die Spezialfinanzierung nicht selber vornimmt. (Anteil gemäss Kostenverteiler Verband).

<sup>4</sup> Die einmaligen Anschlussgebühren dürfen an die jährliche Einlage in die Spezialfinanzierung Werterhalt angerechnet werden.

<sup>5</sup> Gemäss Artikel 32, Absatz 4 KGV ist die Einlage in die Spezialfinanzierung auf jährlich Fr. 200 (Gemeinde und Region) pro Einwohnerwert beschränkt.

<sup>6</sup> Einwohnerwert (EW): Gemäss Artikel 36g KGV.

**12 DETAILS ZUR RECHNUNG****12.1 Bilanz**

Gemeindeverwaltung Linden

		<b>Bilanz</b>			
		1.1.2023	Zuwachs	Abgang	31.12.2023
<b>1</b>	<b>Aktiven</b>	<b>8'055'344.53</b>	<b>17'844'511.42</b>	<b>17'153'892.44</b>	<b>8'745'963.51</b>
<b>10</b>	<b>Finanzvermögen</b>	<b>3'677'907.83</b>	<b>17'559'217.47</b>	<b>16'669'564.09</b>	<b>4'567'561.21</b>
<b>100</b>	<b>Flüssige Mittel u. kurzfrist. Geldanlagen</b>	<b>1'920'573.78</b>	<b>8'107'366.58</b>	<b>7'624'579.31</b>	<b>2'403'361.05</b>
<b>1000</b>	<b>Kasse</b>	<b>2'172.50</b>	<b>50'585.10</b>	<b>50'752.95</b>	<b>2'004.65</b>
10000.01	Kasse Finanzverwaltung	1'972.50	50'585.10	50'752.95	1'804.65
10000.02	Kasse Erwachsenenbibliothek (Vorschuss)	200.00			200.00
<b>1001</b>	<b>Post</b>	<b>603'390.70</b>	<b>277'213.68</b>	<b>661'323.33</b>	<b>219'281.05</b>
10010.01	Postkonto 30-19013-3	603'390.70	277'213.68	661'323.33	219'281.05
<b>1002</b>	<b>Bank</b>	<b>1'315'010.58</b>	<b>7'779'567.80</b>	<b>6'912'503.03</b>	<b>2'182'075.35</b>
10020.01	Raiffeisenbank Kiesental 10562.68	761'912.08	6'943'289.55	5'986'437.23	1'718'764.40
10020.02	Raiffeisenbank Kiesental 10562.93 - Orts-QM	17'584.54	82'938.20	77'971.80	22'550.94
10020.03	Raiffeisenbank Kiesental 10562.09	525'431.23	746'860.05	845'182.05	427'109.23
10020.04	Raiffeisenbank Kiesental 10562.80 Abr. Depot	10'082.73	6'480.00	2'911.95	13'650.78
<b>101</b>	<b>Forderungen</b>	<b>1'537'524.05</b>	<b>9'370'650.44</b>	<b>9'036'454.78</b>	<b>1'871'719.71</b>
<b>1010</b>	<b>Ford. aus Lieferungen u. Leistungen ggü. Dritten</b>	<b>295'408.45</b>	<b>914'093.75</b>	<b>779'328.10</b>	<b>430'174.10</b>
10100.01	Debitoren VESR HRM2	285'299.35	911'691.55	748'885.30	448'105.60
10100.03	Debitoren interne Verrechnung		463.15	463.15	
10100.04	Debitoren Manuell	25'401.00	1'939.05	22'671.55	4'668.50
10100.99	WB auf Ford. aus Lieferungen u. Leistungen ggü. Dritten	-15'291.90		7'308.10	-22'600.00
<b>1011</b>	<b>Kontokorrente mit Dritten</b>	<b>7'114.40</b>	<b>50'061.75</b>	<b>51'048.60</b>	<b>6'127.55</b>
10110.03	Kontokorrent AVAG	7'114.40	50'061.75	51'048.60	6'127.55
<b>1012</b>	<b>Steuerforderungen</b>	<b>742'133.05</b>	<b>8'282'683.50</b>	<b>8'056'421.65</b>	<b>968'394.90</b>
10120.01	Steuer Guthaben NESKO	758'560.95	4'253'309.05	4'041'377.55	970'492.45
10120.11	Girokonto Kanton	21'500.15	4'029'374.45	4'004'472.15	46'402.45
10120.99	WB auf Forderungen allg. Gemeindesteuern	-37'928.05		10'571.95	-48'500.00
<b>1013</b>	<b>Anzahlungen an Dritte</b>	<b>5'444.25</b>	<b>23'945.20</b>	<b>22'829.40</b>	<b>6'560.05</b>
10130.01	Vorauszahlung DL-Abo Talus Informatik AG	5'444.25	20'463.00	19'644.50	6'262.75
10130.03	Guthaben aus Versicherungsprämien		3'482.20	3'184.90	297.30



		<b>Bilanz</b>			
		<b>1.1.2023</b>	<b>Zuwachs</b>	<b>Abgang</b>	<b>31.12.2023</b>
<b>1014</b>	<b>Transferforderungen</b>	<b>490'188.55</b>	<b>-1'971.05</b>	<b>40'000.00</b>	<b>448'217.50</b>
10140.01	Lastenausgleich Fürsorge	456'000.00	-34'000.00		422'000.00
10140.02	Bundes- und Kantonsbeiträge		40'000.00	40'000.00	
10140.03	Lastenausgleich Betreuungsgutscheine	34'188.55	-7'971.05		26'217.50
<b>1019</b>	<b>Übrige Forderungen</b>	<b>-2'764.65</b>	<b>101'837.29</b>	<b>86'827.03</b>	<b>12'245.61</b>
10190.02	Verrechnungssteuern	1'505.35	2'317.35	1'505.35	2'317.35
10192.80	MWST Abrechnungskonto	-4'270.00	99'519.94	85'321.68	9'928.26
<b>104</b>	<b>Aktive Rechnungsabgrenzungen</b>	<b>8'530.00</b>	<b>44'400.45</b>	<b>8'530.00</b>	<b>44'400.45</b>
<b>1041</b>	<b>Sach- und übriger Betriebsaufwand</b>	<b>8'530.00</b>	<b>7'282.95</b>	<b>8'530.00</b>	<b>7'282.95</b>
10410.01	Aktive RA Sach- und übriger Betriebsaufwand	8'530.00	7'282.95	8'530.00	7'282.95
<b>1043</b>	<b>Transfers der Erfolgsrechnung</b>		<b>27'827.50</b>		<b>27'827.50</b>
10430.01	Aktive RA Transfers der Erfolgsrechnung		27'827.50		27'827.50
<b>1045</b>	<b>Übriger betrieblicher Ertrag</b>		<b>290.00</b>		<b>290.00</b>
1045001	Aktive RA übriger betriebl. Ertrag		290.00		290.00
<b>1046</b>	<b>Aktive Rechnungsabgrenzungen IR</b>		<b>9'000.00</b>		<b>9'000.00</b>
10460.01	Aktive RA Investitionsrechnung		9'000.00		9'000.00
<b>107</b>	<b>Finanzanlagen</b>	<b>202'600.00</b>	<b>36'800.00</b>		<b>239'400.00</b>
<b>1070</b>	<b>Aktien und Anteilscheine</b>	<b>202'600.00</b>	<b>36'800.00</b>		<b>239'400.00</b>
10700.01	Aktien BKW AG Bern	202'400.00	36'800.00		239'200.00
10700.02	Anteilschein Nr. 3383 Rb Kiesental	200.00			200.00
<b>108</b>	<b>Sachanlagen FV</b>	<b>8'680.00</b>			<b>8'680.00</b>
<b>1080</b>	<b>Grundstücke FV</b>	<b>8'680.00</b>			<b>8'680.00</b>
10800.01	Parzelle 883 Kreuzweg Lingg	3'248.00			3'248.00
10800.02	Parzelle 382 Storcheegg	2'674.00			2'674.00
10800.03	Parzelle 1020 Rainport/Wildere	2'758.00			2'758.00
<b>14</b>	<b>Verwaltungsvermögen</b>	<b>4'377'436.70</b>	<b>285'293.95</b>	<b>484'328.35</b>	<b>4'178'402.30</b>
<b>140</b>	<b>Sachanlagen VV</b>	<b>4'164'654.70</b>	<b>285'293.95</b>	<b>452'485.35</b>	<b>3'997'463.30</b>





		<b>Bilanz</b>			
		<b>1.1.2023</b>	<b>Zuwachs</b>	<b>Abgang</b>	<b>31.12.2023</b>
<b>1401</b>	<b>Strassen / Verkehrswege</b>	<b>652'919.00</b>	<b>75'716.60</b>	<b>19'809.60</b>	<b>708'826.00</b>
14010.01	Strassen Allg. Haushalt	715'598.20	75'716.60		791'314.80
14010.99	WB Strassen Allg. Haushalt	-62'679.20		19'809.60	-82'488.80
<b>1402</b>	<b>Wasserbau</b>	<b>15'447.00</b>		<b>1'103.00</b>	<b>14'344.00</b>
14020.01	Wasserbau allg. Haushalt	22'065.05			22'065.05
14020.99	WB Wasserbau allg. Haushalt	-6'618.05		1'103.00	-7'721.05
<b>1403</b>	<b>Tiefbauten</b>	<b>1'672'829.00</b>	<b>90'773.65</b>	<b>122'869.65</b>	<b>1'640'733.00</b>
14030.01	Tiefbauten Allgemeiner Haushalt	259'027.20			259'027.20
14030.99	WB Tiefbauten Allgemeiner Haushalt	-28'110.20		6'485.00	-34'595.20
14031.01	Übrige Tiefbauten Wasserversorgung	904'916.45	21'991.15	94'382.00	832'525.60
14031.99	WB übrige Tiefbauten Wasserversorgung	-33'336.45		10'961.15	-44'297.60
14032.01	Übrige Tiefbauten, Abwasser	453'810.25	31'467.40		485'277.65
14032.99	WB übrige Tiefbauten, Abwasser	-31'495.25		6'065.40	-37'560.65
14035.01	Fernwärmebetrieb	161'198.30	37'315.10		198'513.40
14035.99	WB Fernwärmebetrieb	-13'181.30		4'976.10	-18'157.40
<b>1404</b>	<b>Hochbauten</b>	<b>512'376.00</b>		<b>20'377.00</b>	<b>491'999.00</b>
14040.01	Hochbauten Allg. Haushalt	459'680.85			459'680.85
14040.99	WB Hochbauten Allg. Haushalt	-53'606.85		16'147.00	-69'753.85
14043.01	Hochbauten Abfall	16'681.60			16'681.60
14043.99	WB Hochbauten Abfall	-2'457.60		393.00	-2'850.60
14045.01	Hochbauten Fernwärme	95'915.10			95'915.10
14045.99	WB Hochbauten Fernwärme	-3'837.10		3'837.00	-7'674.10
<b>1406</b>	<b>Mobilien VV</b>	<b>59'566.00</b>		<b>17'076.00</b>	<b>42'490.00</b>
14060.01	Mobilien Allg. Haushalt	170'750.95			170'750.95
14060.99	WB Mobilien Allg. Haushalt	-111'184.95		17'076.00	-128'260.95
<b>1407</b>	<b>Anlagen im Bau VV</b>	<b>97'808.70</b>	<b>35'442.80</b>	<b>23'074.20</b>	<b>110'177.30</b>
14070.01	Anlagen im Bau allg. Haushalt		221.40		221.40
14071.01	Anlagen im Bau Wasserversorgung	74'734.50	26'276.50		101'011.00
14072.01	Anlagen im Bau Abwasserentsorgung		8'944.90		8'944.90
14073.01	Anlagen im Bau Abfallentsorgung	23'074.20		23'074.20	
<b>1409</b>	<b>Übrige Sachanlagen</b>	<b>1'153'709.00</b>	<b>83'360.90</b>	<b>248'175.90</b>	<b>988'894.00</b>
14099.00	Bestehendes VV Steuerhaushalt	1'697'612.20			1'697'612.20
14099.20	Bestehendes VV Abwasserentsorgung	83'360.90		83'360.90	



		<b>Bilanz</b>			
		<b>1.1.2023</b>	<b>Zuwachs</b>	<b>Abgang</b>	<b>31.12.2023</b>
14099.50	Bestehendes VV Fernwärme	574'744.65			574'744.65
14099.60	Bestehendes VV Feuerwehr	35'058.05			35'058.05
14099.92	WB bestehendes VV Abwasserentsorgung	-83'360.90	83'360.90		
14099.95	WB bestehendes VV Fernwärme	-287'371.65		41'053.00	-328'424.65
14099.96	WB bestehendes VV Feuerwehr	-17'528.05		2'504.00	-20'032.05
14099.99	WB bestehendes VV Steuerhaushalt	-848'806.20		121'258.00	-970'064.20
<b>142</b>	<b>Immaterielle Anlagen</b>	<b>172'856.00</b>		<b>30'480.00</b>	<b>142'376.00</b>
<b>1420</b>	<b>Software</b>	<b>13'601.00</b>		<b>6'268.00</b>	<b>7'333.00</b>
14200.01	Informatik allg. Haushalt	32'594.80			32'594.80
14200.99	WB Informatik allg. Haushalt	-18'993.80		6'268.00	-25'261.80
<b>1429</b>	<b>Übrige immaterielle Anlagen</b>	<b>159'255.00</b>		<b>24'212.00</b>	<b>135'043.00</b>
14290.01	Übrige immaterielle Anlagen Allgemeiner Haushalt	8'613.50			8'613.50
14290.99	WB Übrige immaterielle Anlagen Allgemeiner Haushalt	-4'305.50		862.00	-5'167.50
14291.01	Übrige immat. Anlagen, WV	62'019.55			62'019.55
14291.99	WB übrige immat. Anlagen, WV	-28'500.55		6'272.00	-34'772.55
14292.01	Übrige immat. Anlagen ABW	162'815.55			162'815.55
14292.99	WB übrige immat. Anlagen ABW	-41'387.55		17'078.00	-58'465.55
<b>145</b>	<b>Beteiligungen, Grundkapitalien</b>	<b>405.00</b>			<b>405.00</b>
<b>1455</b>	<b>Beteilig.an privaten Unternehmungen</b>	<b>405.00</b>			<b>405.00</b>
14550.01	Beteiligungen gemäss sep. Verzeichnis	405.00			405.00
<b>146</b>	<b>Investitionsbeiträge</b>	<b>39'521.00</b>		<b>1'363.00</b>	<b>38'158.00</b>
<b>1462</b>	<b>Invbeitr.an Gemeinden u.Gde.verbände</b>	<b>39'521.00</b>		<b>1'363.00</b>	<b>38'158.00</b>
14622.01	Investitionsbeiträge an Gemeindeverbände, ABW	44'835.00			44'835.00
14622.99	WB Investitionsbeiträge an Gemeindeverbände, ABW	-5'314.00		1'363.00	-6'677.00



		<b>Bilanz</b>			
		1.1.2023	Zuwachs	Abgang	31.12.2023
<b>2</b>	<b>Passiven</b>	8'055'344.53	7'803'683.29	7'113'064.31	8'745'963.51
<b>20</b>	<b>Fremdkapital</b>	2'892'112.32	7'236'868.38	6'955'538.75	3'173'441.95
<b>200</b>	<b>Laufende Verbindlichkeiten</b>	643'100.27	4'873'272.63	5'126'925.25	389'447.65
<b>2000</b>	<b>Lauf. Verb. a. Liefer. u. Leist. v. Dritten</b>	628'618.02	4'078'361.68	4'372'352.60	334'627.10
20000.01	Kreditoren ABACUS	343'027.15	3'924'292.05	3'944'451.90	322'867.30
20000.02	Kreditoren Manuell	285'590.87	0.03	285'590.90	
20000.90	Debitoren Vorauszahlungen		313.40	310.40	3.00
20001.01	Kreditor AHV, IV, EO, ALV		89'052.15	76'248.90	12'803.25
20001.02	Kreditor Familienausgleichskasse		-9'941.85	-9'941.85	
20001.03	Kreditor Unfall- und Krankenversicherung		12'290.00	13'291.00	-1'001.00
20001.04	Kreditor Pensionskassenbeiträge		62'355.90	62'401.35	-45.45
<b>2001</b>	<b>Kontokorrente mit Dritten</b>	20'612.25	3'071.25	4'643.50	19'040.00
20012.01	Verbindlichkeit Quellenrecht BG Jassbach	20'400.00		1'360.00	19'040.00
20012.02	75 Jahre Linden	212.25	3'071.25	3'283.50	
<b>2002</b>	<b>Steuern</b>		33'222.70	-5.85	33'228.55
20022.31	Umsatzsteuer Abfallentsorgung CHE-115.659.007		-5.85	-5.85	
20022.80	MWST Abrechnungskonto		33'228.55		33'228.55
<b>2005</b>	<b>Interne Kontokorrente</b>	-6'130.00	758'617.00	749'935.00	2'552.00
20050.01	Durchlaufkonto allgemein	-6'130.00	39'187.75	33'057.75	
20053.01	Durchlaufkonto Löhne		719'429.25	716'877.25	2'552.00
<b>201</b>	<b>Kurzfristige Finanzverbindlichkeiten</b>	1'800'000.00		1'800'000.00	
<b>2014</b>	<b>Kurzfrist. Anteil langfrist. Verbindlichkeiten</b>	1'800'000.00		1'800'000.00	
20144.03	Darlehen SUVA 2018-2023	1'300'000.00		1'300'000.00	
20144.04	Darlehen SIX PVS 2020-2023	500'000.00		500'000.00	
<b>204</b>	<b>Passive Rechnungsabgrenzungen</b>	7'164.35	367'169.80	7'164.35	367'169.80
<b>2040</b>	<b>Personalaufwand</b>		9'207.90		9'207.90
20400.01	Passive RA Personalaufwand		9'207.90		9'207.90
<b>2041</b>	<b>Sach- und übriger Betriebsaufwand</b>		4'417.50		4'417.50



		<b>Bilanz</b>			
		1.1.2023	Zuwachs	Abgang	31.12.2023
20410.01	Passive RA Sach- und übriger Betriebsaufwand		4'417.50		4'417.50
<b>2043</b>	<b>Transfers der Erfolgsrechnung</b>		<b>326'204.40</b>		<b>326'204.40</b>
20430.01	Passive RA Transfer Erfolgsrechnung		326'204.40		326'204.40
<b>2044</b>	<b>Finanzaufwand / Finanzertrag</b>	<b>7'164.35</b>	<b>27'340.00</b>	<b>7'164.35</b>	<b>27'340.00</b>
20440.01	Passive RA Finanzaufwand/-Ertrag	5'230.00	3'880.00	5'230.00	3'880.00
20440.02	Passive RA Finanzaufwand/-Ertrag Dauerabgrenzung	1'934.35	23'460.00	1'934.35	23'460.00
<b>205</b>	<b>Kurzfristige Rückstellungen</b>	<b>44'817.80</b>	<b>-11'272.60</b>		<b>33'545.20</b>
<b>2050</b>	<b>Kurzfrist.Rückstellungen a.Mehrleist.d.Personals</b>	<b>44'817.80</b>	<b>-11'272.60</b>		<b>33'545.20</b>
20500.01	Rückstellungen Mehrleistungen Personal	44'817.80	-11'272.60		33'545.20
<b>206</b>	<b>Langfristige Finanzverbindlichkeiten</b>		<b>2'000'000.00</b>		<b>2'000'000.00</b>
<b>2064</b>	<b>Darlehen, Schuldscheine</b>		<b>2'000'000.00</b>		<b>2'000'000.00</b>
20640.05	Darlehen Postfinance AG, Laufzeit 08.06.2023-08.06.2028		2'000'000.00		2'000'000.00
<b>209</b>	<b>Verbindlich.ggü.SF u.Fonds im FK</b>	<b>397'029.90</b>	<b>7'698.55</b>	<b>21'449.15</b>	<b>383'279.30</b>
<b>2092</b>	<b>Verbindlich.ggü.Legaten u. Stiftungen o.eig. Rechtspersönlichkeit im FK</b>	<b>397'029.90</b>	<b>7'698.55</b>	<b>21'449.15</b>	<b>383'279.30</b>
20920.01	Fonds Gemeindekrankenpflege	45'324.35		3'000.00	42'324.35
20920.02	Legat Maria Kupferschmied	347'455.95	1'698.55	15'500.00	333'654.50
20920.03	Legat Lehmann-Steiner	1'969.30			1'969.30
20920.04	EvK Stiftung Wirtschaftsförderung	2'280.30	6'000.00	2'949.15	5'331.15
<b>29</b>	<b>Eigenkapital</b>	<b>5'163'232.21</b>	<b>566'814.91</b>	<b>157'525.56</b>	<b>5'572'521.56</b>
<b>290</b>	<b>Verpfl.(+),Vorschüsse(-)ggü.Spezialfin.</b>	<b>1'791'853.40</b>	<b>10'140.35</b>	<b>100'859.51</b>	<b>1'701'134.24</b>
<b>2900</b>	<b>Spezialfinanzierungen im EK</b>	<b>1'791'853.40</b>	<b>10'140.35</b>	<b>100'859.51</b>	<b>1'701'134.24</b>
29001.01	SF Wasserversorgung, Rechnungsausgleich	340'646.00		42'334.20	298'311.80
29002.01	SF Abwasserentsorgung, Rechnungsausgleich	751'962.94		15'333.99	736'628.95
29003.01	SF Abfallentsorgung, Rechnungsausgleich	294'016.17		34'047.12	259'969.05
29005.01	SF Fernwärme, Rechnungsausgleich	245'250.79	10'140.35		255'391.14
29006.01	SF Feuerwehr zweiseitig	159'977.50		9'144.20	150'833.30



		<b>Bilanz</b>			
		<b>1.1.2023</b>	<b>Zuwachs</b>	<b>Abgang</b>	<b>31.12.2023</b>
<b>293</b>	<b>Vorfinanzierungen</b>	<b>1'501'209.45</b>	<b>127'701.00</b>	<b>51'249.55</b>	<b>1'577'660.90</b>
<b>2930</b>	<b>Vorfinanzierungen</b>	<b>1'501'209.45</b>	<b>127'701.00</b>	<b>51'249.55</b>	<b>1'577'660.90</b>
29300.01	SF Grabunterhalt	134'049.25		9'510.00	124'539.25
29301.01	SF Wasserversorgung, Werterhalt	601'092.60	66'700.00	17'233.15	650'559.45
29302.01	SF Abwasserentsorgung, Werterhalt	679'255.30	46'425.00	24'506.40	701'173.90
29302.03	ARA-Verband Emmental, Werterhalt	86'812.30	14'576.00		101'388.30
<b>294</b>	<b>Reserven</b>	<b>434'743.03</b>			<b>434'743.03</b>
<b>2940</b>	<b>Finanzpolitische Reserven</b>	<b>434'743.03</b>			<b>434'743.03</b>
29400.01	Zusätzliche Abschreibungen	434'743.03			434'743.03
<b>296</b>	<b>Neubewertungsreserve Finanzvermögen</b>	<b>47'557.50</b>		<b>5'416.50</b>	<b>42'141.00</b>
<b>2960</b>	<b>Neubewertungsreserve Finanzvermögen</b>	<b>47'557.50</b>		<b>5'416.50</b>	<b>42'141.00</b>
29600.01	Neubewertungsreserve Finanzvermögen	16'249.50		5'416.50	10'833.00
29601.01	Schwankungsreserve Finanzvermögen	31'308.00			31'308.00
<b>299</b>	<b>Bilanzüberschuss /-fehlbetrag</b>	<b>1'387'868.83</b>	<b>428'973.56</b>		<b>1'816'842.39</b>
<b>2990</b>	<b>Jahresergebnis</b>		<b>428'973.56</b>		<b>428'973.56</b>
29900.01	Jahresergebnis		428'973.56		428'973.56
<b>2999</b>	<b>Kumulierte Ergebnisse der Vorjahre</b>	<b>1'387'868.83</b>			<b>1'387'868.83</b>
29990.01	Kumulierte Ergebnisse der Vorjahre	1'387'868.83			1'387'868.83



## 12.2 Erfolgsrechnung nach Funktionen

		Erfolgsrechnung				Gemeindeverwaltung Linden	
		Rechnung 2023		Budget 2023		Rechnung 2022	
		Aufwand	Ertrag	Aufwand	Ertrag	Aufwand	Ertrag
	<b>ERFOLGSRECHNUNG</b>	<b>5'629'308.42</b>	<b>5'629'308.42</b>	<b>5'365'228.00</b>	<b>5'365'228.00</b>	<b>5'038'439.05</b>	<b>5'038'439.05</b>
<b>00</b>	<b>Allgemeine Verwaltung</b>	<b>601'717.78</b>	<b>119'613.10</b>	<b>576'898.00</b>	<b>104'980.00</b>	<b>566'386.87</b>	<b>106'609.75</b>
	Nettoaufwand		482'104.68		471'918.00		459'777.12
<b>01</b>	<b>Legislative und Exekutive</b>	<b>74'443.00</b>	<b>768.35</b>	<b>72'510.00</b>	<b>1'500.00</b>	<b>71'061.45</b>	<b>761.60</b>
	Nettoaufwand		73'674.65		71'010.00		70'299.85
<b>011</b>	<b>Legislative</b>	<b>16'965.50</b>		<b>16'660.00</b>		<b>17'065.35</b>	
	Nettoaufwand		16'965.50		16'660.00		17'065.35
<b>0110</b>	<b>Legislative</b>	<b>16'965.50</b>		<b>16'660.00</b>		<b>17'065.35</b>	
<b>0110</b>	<b>Legislative</b>	<b>16'965.50</b>		<b>16'660.00</b>		<b>17'065.35</b>	
3000.01	Löhne, Tag- und Sitzungsgelder Behörden	800.00		1'300.00		1'000.00	
3010.01	Löhne Verwaltungs- und Betriebspersonal	841.25		1'500.00		1'278.35	
3053.01	AG-Beiträge an Unfallversicherungen	2.10		10.00		3.20	
3102.01	Drucksachen, Publikationen	581.60		600.00		601.10	
3130.01	Allg. DL, Telefon, Post- und Bankspesen, Porti	5'331.30		5'000.00		6'129.10	
3132.01	Honorare externe Berater, Fachexperten	8'461.50		8'000.00		7'819.05	
3158.01	Unterhalt Informatik	947.75		250.00		234.55	
<b>012</b>	<b>Exekutive</b>	<b>57'477.50</b>	<b>768.35</b>	<b>55'850.00</b>	<b>1'500.00</b>	<b>53'996.10</b>	<b>761.60</b>
	Nettoaufwand		56'709.15		54'350.00		53'234.50
<b>0120</b>	<b>Exekutive</b>	<b>57'477.50</b>	<b>768.35</b>	<b>55'850.00</b>	<b>1'500.00</b>	<b>53'996.10</b>	<b>761.60</b>
<b>0120</b>	<b>Exekutive</b>	<b>57'477.50</b>	<b>768.35</b>	<b>55'850.00</b>	<b>1'500.00</b>	<b>53'996.10</b>	<b>761.60</b>
3000.01	Löhne, Tag- und Sitzungsgelder Behörden	41'547.40		39'000.00		38'495.85	
3010.01	Löhne Verwaltungs- und Betriebspersonal	788.90		500.00			
3050.01	AG-Beiträge AHV, IV, EO, ALV, Verw.kosten	2'745.40		2'700.00		2'575.65	
3054.01	AG-Beiträge an Familienausgleichskasse	635.00		650.00		595.70	
3090.01	Aus- und Weiterbildung			500.00			
3102.01	Drucksachen, Publikationen	202.80				213.60	
3170.01	Reisekosten und Spesen	336.70		500.00		397.20	
3199.01	Ratskredit	2'416.30		4'000.00		4'452.45	
3199.02	Repräsentationen, Kommissionskredite	8'805.00		8'000.00		7'265.65	
4502.01	Entnahmen EvK Stiftung Wirtschaftsförderung		768.35		1'500.00		761.60



## Erfolgsrechnung

		Rechnung 2023		Budget 2023		Rechnung 2022	
		Aufwand	Ertrag	Aufwand	Ertrag	Aufwand	Ertrag
<b>02</b>	<b>Allgemeine Dienste</b>	<b>527'274.78</b>	<b>118'844.75</b>	<b>504'388.00</b>	<b>103'480.00</b>	<b>495'325.42</b>	<b>105'848.15</b>
	Nettoaufwand		408'430.03		400'908.00		389'477.27
<b>022</b>	<b>Allgemeine Dienste</b>	<b>477'979.28</b>	<b>88'231.80</b>	<b>471'434.00</b>	<b>83'180.00</b>	<b>454'385.82</b>	<b>85'194.90</b>
	Nettoaufwand		389'747.48		388'254.00		369'190.92
<b>0220</b>	<b>Allgemeine Dienste</b>	<b>477'979.28</b>	<b>88'231.80</b>	<b>471'434.00</b>	<b>83'180.00</b>	<b>454'385.82</b>	<b>85'194.90</b>
<b>0220</b>	<b>Allgemeine Dienste, übrige</b>	<b>477'979.28</b>	<b>88'231.80</b>	<b>471'434.00</b>	<b>83'180.00</b>	<b>454'385.82</b>	<b>85'194.90</b>
3010.01	Löhne Verwaltungs- und Betriebspersonal	249'642.15		293'000.00		294'750.50	
3050.01	AG-Beiträge AHV, IV, EO, ALV, Verw.kosten	15'487.35		19'000.00		18'612.30	
3052.01	AG-Beiträge an Pensionskassen	19'984.65		22'000.00		22'107.55	
3053.01	AG-Beiträge an Unfallversicherungen	2'087.95		2'500.00		2'290.40	
3054.01	AG-Beiträge an Familienausgleichskasse	3'598.25		4'700.00		4'304.70	
3055.01	AG-Beiträge an Krankentaggeldversicherungen	1'685.20		3'000.00		2'602.05	
3090.01	Aus- und Weiterbildung	2'624.20		3'000.00		3'690.90	
3091.01	Personalrekrutierung	2'799.30					
3099.01	Übriger Personalaufwand			200.00			
3100.01	Büromaterial	1'382.85		2'000.00		1'385.35	
3102.01	Drucksachen, Publikationen	683.20		800.00		666.70	
3110.01	Anschaffung Büromöbel und Geräte			2'000.00		361.60	
3113.01	Anschaffung Informatik			5'000.00		409.25	
3118.01	Anschaffung immaterielle Anlagen	4'589.05					
3130.01	Allg. DL, Telefon, Post- und Bankspesen, Porti	6'908.88		8'000.00		6'362.22	
3130.04	Mitgliedschafts- und Jahresbeiträge	3'150.25		3'200.00		3'150.25	
3132.01	Honorare externe Berater, Fachexperten	72'720.10					
3133.01	Informatik-Nutzungsaufwand	14'108.95		20'000.00		18'002.20	
3134.01	Sachversicherungsprämien	3'881.25		4'000.00		3'881.25	
3150.01	Unterhalt Büromöbel und Geräte	370.00		250.00			
3158.01	Unterhalt Informatik	37'977.95		38'000.00		37'526.45	
3161.01	Miete, Benützungskosten Anlagen	4'165.15		4'400.00		3'830.35	
3170.01	Reisekosten und Spesen	299.20		500.00		61.95	
3300.60	Planmässige Absch. Mobilien VV	1'115.00		1'115.00		1'114.00	
3320.01	Planmässige Abschreibungen Informatik	6'268.00		6'269.00		6'270.00	
3611.05	Entschädigungen an Kanton	3'068.30		8'000.00		3'657.20	
3612.00	Kant. Steuerverwaltung Dienstleistungen	18'616.20		20'000.00		18'760.40	
3612.06	Int. Verr. Allg. Haushalt-SFs	765.90		500.00		588.25	
4210.01	Gebühren für Amtshandlungen		40.00		100.00		60.10
4250.01	Verkäufe		52.10		200.00		37.60
4260.01	Rückerstattungen Dritter		3'758.50		100.00		227.00



## Erfolgsrechnung

		Rechnung 2023		Budget 2023		Rechnung 2022	
		Aufwand	Ertrag	Aufwand	Ertrag	Aufwand	Ertrag
4611.04	Entschädigungen vom Kanton		1'213.00		1'200.00		1'214.00
4612.00	Kant. Steuerverwaltung Dienstleistungen		33.00		80.00		60.00
4612.01	Entschädigung Kirchgemeinde		12'419.20		12'000.00		12'982.20
4612.02	Entschädigung Bürgerliche Korporation Ausserbirrmoos		1'550.00		1'500.00		1'550.00
4612.06	Int. Verr. Allg. Haushalt-SFs		66'166.00		66'000.00		66'064.00
4910.06	Int. Verr. Dienstleistungen allg. Haushalt		3'000.00		2'000.00		3'000.00
<b>029</b>	<b>Verwaltungsliegenschaften</b>	<b>49'295.50</b>	<b>30'612.95</b>	<b>32'954.00</b>	<b>20'300.00</b>	<b>40'939.60</b>	<b>20'653.25</b>
	Nettoaufwand		18'682.55		12'654.00		20'286.35
<b>290</b>	<b>Verwaltungsliegenschaften</b>	<b>49'295.50</b>	<b>30'612.95</b>	<b>32'954.00</b>	<b>20'300.00</b>	<b>40'939.60</b>	<b>20'653.25</b>
<b>0290</b>	<b>Verwaltungsliegenschaften</b>	<b>49'295.50</b>	<b>30'612.95</b>	<b>32'954.00</b>	<b>20'300.00</b>	<b>40'939.60</b>	<b>20'653.25</b>
3010.01	Löhne Verwaltungs- und Betriebspersonal	5'693.80		5'650.00		5'407.15	
3050.01	AG-Beiträge AHV, IV, EO, ALV, Verw.kosten	330.40		320.00		325.40	
3053.01	AG-Beiträge an Unfallversicherungen	14.15		20.00		13.60	
3054.01	AG-Beiträge an Familienausgleichskasse	76.60		90.00		75.25	
3101.01	Betriebs-, und Verbrauchsmaterial	186.60		1'000.00		1'063.70	
3120.01	Wasser, Energie, Heizmaterial	14'019.60		13'100.00		13'487.30	
3134.01	Sachversicherungsprämien	2'121.55		2'100.00		1'952.90	
3144.01	Unterhalt u. Reparaturen Liegenschaften VV	24'068.65		7'000.00		11'363.90	
3300.10	Planmässige Absch. Strassen VV	712.00		713.00		712.00	
3300.40	Planmässige Absch. Hochbauten VV	1'461.00		1'461.00		1'461.00	
3612.06	Int. Verr. Allg. Haushalt-SFs	381.05		500.00		964.45	
3910.06	Int. Verr. Dienstleistungen allg. Haushalt	230.10		1'000.00		4'112.95	
4260.01	Rückerstattungen Dritter		5'184.15		100.00		
4260.02	Rückerstattungen, Nebenkosten Liegenschaften VV		10'228.80		5'000.00		5'453.25
4430.01	Mietertrag, Pachtzinse		200.00		200.00		200.00
4470.01	Pacht- und Mietzinse Liegenschaften VV		15'000.00		15'000.00		15'000.00
<b>1</b>	<b>Öffentliche Ordnung und Sicherheit, Verteidigung</b>	<b>269'687.95</b>	<b>221'479.20</b>	<b>254'700.00</b>	<b>205'618.00</b>	<b>229'458.95</b>	<b>202'543.55</b>
	Nettoaufwand		48'208.75		49'082.00		26'915.40
<b>11</b>	<b>Öffentliche Sicherheit</b>	<b>1'292.00</b>		<b>1'300.00</b>		<b>1'300.00</b>	
	Nettoaufwand		1'292.00		1'300.00		1'300.00
<b>111</b>	<b>Polizei</b>	<b>1'292.00</b>		<b>1'300.00</b>		<b>1'300.00</b>	
	Nettoaufwand		1'292.00		1'300.00		1'300.00
<b>1110</b>	<b>Polizei</b>	<b>1'292.00</b>		<b>1'300.00</b>		<b>1'300.00</b>	





## Erfolgsrechnung

		Rechnung 2023		Budget 2023		Rechnung 2022	
		Aufwand	Ertrag	Aufwand	Ertrag	Aufwand	Ertrag
1110	Polizei	1'292.00		1'300.00		1'300.00	
3631.05	LA Pauschalisierung Interventionskosten	1'292.00		1'300.00		1'300.00	
14	Allgemeines Rechtswesen	63'479.25	47'594.40	58'963.00	32'300.00	35'756.30	32'217.75
	Nettoaufwand		15'884.85		26'663.00		3'538.55
140	Allgemeines Rechtswesen	63'479.25	47'594.40	58'963.00	32'300.00	35'756.30	32'217.75
	Nettoaufwand		15'884.85		26'663.00		3'538.55
1400	Allgemeines Rechtswesen	63'479.25	47'594.40	58'963.00	32'300.00	35'756.30	32'217.75
1400	Allgemeines Rechtswesen	63'479.25	47'594.40	58'963.00	32'300.00	35'756.30	32'217.75
3010.01	Löhne Verwaltungs- und Betriebspersonal	584.45		600.00		431.55	
3053.01	AG-Beiträge an Unfallversicherungen	1.45		2.00		1.05	
3130.02	Gebühren Einwohner- und Fremdenkontrolle	4'173.30		3'500.00		1'979.80	
3130.03	Gebühren Baupolizei, übrige Rechtspflege	30'157.15		23'000.00		20'363.45	
3130.08	Vermessungswerk, Leitungskataster	7'221.70		10'000.00		5'604.80	
3132.01	Honorare externe Berater, Fachexperten	20'479.20		5'000.00		6'514.65	
3320.90	Planmässige Absch. übrige immat. Anlagen	862.00		16'861.00		861.00	
4210.02	Gebühren Einwohner- und Fremdenkontrolle		10'212.90		5'300.00		4'774.20
4210.03	Gebühren Baupolizei, übrige Rechtspflege		31'465.45		23'000.00		24'050.35
4260.01	Rückerstattungen Dritter		4'596.05		2'000.00		1'113.20
4634.01	Beiträge der Gebäudeversicherung		1'320.00		2'000.00		2'280.00
15	Feuerwehr	87'246.60	87'246.60	84'358.00	84'358.00	80'187.80	80'187.80
150	Feuerwehr	87'246.60	87'246.60	84'358.00	84'358.00	80'187.80	80'187.80
1500	Feuerwehr	87'246.60	87'246.60	84'358.00	84'358.00	80'187.80	80'187.80
1500	Feuerwehr	87'246.60	87'246.60	84'358.00	84'358.00	80'187.80	80'187.80
3010.01	Löhne Verwaltungs- und Betriebspersonal	19'107.40		10'000.00		20'054.20	
3010.02	Soldzahlungen	13'730.00		16'000.00		13'650.00	
3050.01	AG-Beiträge AHV, IV, EO, ALV, Verw.kosten	167.80		100.00		84.40	
3052.01	AG-Beiträge an Pensionskassen	95.20		20.00		27.50	
3053.01	AG-Beiträge an Unfallversicherungen	19.85		10.00		10.55	
3054.01	AG-Beiträge an Familienausgleichskasse	38.85		30.00		19.50	
3055.01	AG-Beiträge an Krankentaggeldversicherungen	17.55		19.00		9.65	
3090.01	Aus- und Weiterbildung	4'384.40		8'000.00		5'203.70	



## Erfolgsrechnung

		Rechnung 2023		Budget 2023		Rechnung 2022	
		Aufwand	Ertrag	Aufwand	Ertrag	Aufwand	Ertrag
3099.02	Vertrauensärztliche Untersuchungen	332.95		1'000.00		1'075.70	
3101.01	Betriebs-, und Verbrauchsmaterial	1'964.80		2'650.00		5'749.75	
3102.01	Drucksachen, Publikationen	375.00		725.00		625.00	
3111.01	Anschaffung Maschinen, Geräte und Fahrzeuge	1'210.10		8'000.00		2'175.55	
3112.01	Anschaffung Dienstkleider	6'623.70		5'000.00		8'888.45	
3120.01	Wasser, Energie, Heizmaterial	4'779.50		2'200.00		2'586.25	
3130.01	Allg. DL, Telefon, Post- und Bankspesen, Porti	1'055.60		1'900.00		1'083.00	
3130.04	Mitgliedschafts- und Jahresbeiträge	1'562.25		1'300.00		1'562.75	
3132.01	Honorare externe Berater, Fachexperten			1'000.00			
3134.01	Sachversicherungsprämien	2'559.40		2'600.00		2'648.65	
3137.01	Steuern und Abgaben	392.30		600.00		348.95	
3144.01	Unterhalt u. Reparaturen Liegenschaften VV	1'714.35		500.00		835.00	
3151.01	Unterhalt Fahrzeuge, Werkzeuge	18'469.30		15'000.00		5'168.25	
3170.01	Reisekosten und Spesen	1'354.00		600.00		1'384.90	
3181.06	Forderungsverluste Ersatzabgaben	668.90		100.00		23.40	
3199.02	Repräsentationen, Kommissionskredite	753.40		1'000.00		1'204.70	
3300.97	Planmässige Absch. übr. Sachanl. bish. VV Feuerwehr	2'504.00		2'504.00		2'504.00	
3612.06	Int. Verr. Allg. Haushalt-SFs	3'366.00		3'500.00		3'264.00	
4200.01	Ersatzabgaben		58'384.65		60'000.00		53'081.30
4240.01	Benützungsgebühren und Dienstleistungen		3'422.75		2'000.00		4'865.30
4260.01	Rückerstattungen Dritter		200.00		500.00		
4270.01	Bussen				100.00		
4634.01	Beiträge der Gebäudeversicherung		16'095.00		16'000.00		16'223.00
9011.01	Abschluss SF RA Aufwandüberschuss		9'144.20		5'758.00		6'018.20
<b>16</b>	<b>Verteidigung</b>	<b>117'670.10</b>	<b>86'638.20</b>	<b>110'079.00</b>	<b>88'960.00</b>	<b>112'214.85</b>	<b>90'138.00</b>
	Nettoaufwand		31'031.90		21'119.00		22'076.85
<b>161</b>	<b>Militärische Verteidigung</b>	<b>82'544.70</b>	<b>82'938.20</b>	<b>80'289.00</b>	<b>85'560.00</b>	<b>86'329.20</b>	<b>86'578.00</b>
	Nettoertrag	393.50		5'271.00		248.80	
<b>1610</b>	<b>Militärische Verteidigung</b>	<b>82'544.70</b>	<b>82'938.20</b>	<b>80'289.00</b>	<b>85'560.00</b>	<b>86'329.20</b>	<b>86'578.00</b>
<b>1610</b>	<b>Militärische Verteidigung</b>	<b>82'544.70</b>	<b>82'938.20</b>	<b>80'289.00</b>	<b>85'560.00</b>	<b>86'329.20</b>	<b>86'578.00</b>
3010.01	Löhne Verwaltungs- und Betriebspersonal	2'000.00		2'000.00		1'241.15	
3050.01	AG-Beiträge AHV, IV, EO, ALV, Verw.kosten	129.70					
3053.01	AG-Beiträge an Unfallversicherungen	4.95		5.00		3.10	
3054.01	AG-Beiträge an Familienausgleichskasse	30.00					
3130.01	Allg. DL, Telefon, Post- und Bankspesen, Porti	100.00		70.00		105.00	
3130.04	Mitgliedschafts- und Jahresbeiträge	330.00		830.00		845.00	



## Erfolgsrechnung

		Rechnung 2023		Budget 2023		Rechnung 2022	
		Aufwand	Ertrag	Aufwand	Ertrag	Aufwand	Ertrag
3134.01	Sachversicherungsprämien	144.25		130.00		127.45	
3169.01	Quartierentschädigungen	77'871.80		75'000.00		82'345.50	
3170.01	Reisekosten und Spesen	680.00		500.00		408.00	
3199.02	Repräsentationen, Kommissionskredite			500.00			
3300.10	Planmässige Absch. Strassen VV	1'254.00		1'254.00		1'254.00	
4502.01	Entnahmen EvK Stiftung Wirtschaftsförderung				560.00		560.00
4630.01	Entschädigung für Unterkunft		82'938.20		85'000.00		86'018.00
<b>162</b>	<b>Zivile Verteidigung</b>	<b>35'125.40</b>	<b>3'700.00</b>	<b>29'790.00</b>	<b>3'400.00</b>	<b>25'885.65</b>	<b>3'560.00</b>
	Nettoaufwand		31'425.40		26'390.00		22'325.65
<b>1620</b>	<b>Zivilschutz</b>	<b>35'125.40</b>	<b>3'700.00</b>	<b>29'790.00</b>	<b>3'400.00</b>	<b>25'885.65</b>	<b>3'560.00</b>
<b>1620</b>	<b>Zivilschutz</b>	<b>35'125.40</b>	<b>3'700.00</b>	<b>29'790.00</b>	<b>3'400.00</b>	<b>25'885.65</b>	<b>3'560.00</b>
3101.01	Betriebs-, und Verbrauchsmaterial	633.40		100.00			
3120.01	Wasser, Energie, Heizmaterial	7'773.05		5'800.00		3'753.45	
3130.01	Allg. DL, Telefon, Post- und Bankspesen, Porti	1'351.00		1'500.00		2'101.00	
3134.01	Sachversicherungsprämien	241.20		300.00		216.60	
3144.01	Unterhalt u. Reparaturen Liegenschaften VV	1'641.15		2'000.00			
3300.40	Planmässige Absch. Hochbauten VV	90.00		90.00		90.00	
3632.01	Beitrag RKZ Bern-Mittelland, ZSO Kiesental	23'395.60		20'000.00		19'724.60	
4260.01	Rückerstattungen Dritter						3'000.00
4472.01	Benützung Räume Liegenschaften VV		400.00		400.00		260.00
4631.01	Beiträge des Kantons		3'300.00		3'000.00		300.00
<b>2</b>	<b>Bildung</b>	<b>1'411'321.58</b>	<b>188'765.00</b>	<b>1'309'408.00</b>	<b>162'570.00</b>	<b>1'289'275.12</b>	<b>172'135.00</b>
	Nettoaufwand		1'222'556.58		1'146'838.00		1'117'140.12
<b>21</b>	<b>Obligatorische Schule</b>	<b>1'411'321.58</b>	<b>188'765.00</b>	<b>1'309'408.00</b>	<b>162'570.00</b>	<b>1'289'275.12</b>	<b>172'135.00</b>
	Nettoaufwand		1'222'556.58		1'146'838.00		1'117'140.12
<b>211</b>	<b>Eingangsstufe</b>	<b>91'617.75</b>	<b>14'044.70</b>	<b>102'560.00</b>	<b>13'390.00</b>	<b>92'700.00</b>	<b>21'105.60</b>
	Nettoaufwand		77'573.05		89'170.00		71'594.40
<b>2110</b>	<b>Kindergarten</b>	<b>91'617.75</b>	<b>14'044.70</b>	<b>102'560.00</b>	<b>13'390.00</b>	<b>92'700.00</b>	<b>21'105.60</b>
<b>2110</b>	<b>Kindergarten</b>	<b>91'617.75</b>	<b>14'044.70</b>	<b>102'560.00</b>	<b>13'390.00</b>	<b>92'700.00</b>	<b>21'105.60</b>
3104.01	Lehrmittel, Schul- u. Werkmaterial	3'473.30		5'200.00		3'615.90	
3119.01	Schulmobiliar, Spielwaren, Geräte	1'526.25		3'580.00		5'598.75	
3130.04	Mitgliedschafts- und Jahresbeiträge	990.00		500.00		1'390.00	

**Erfolgsrechnung**

		Rechnung 2023		Budget 2023		Rechnung 2022	
		Aufwand	Ertrag	Aufwand	Ertrag	Aufwand	Ertrag
3159.01	Unterhalt Schulmobiliar, Geräte	70.10					
3171.01	Eintrittskosten, Exkursionen, Schulreisen und Lager	519.00		1'780.00		1'222.55	
3611.01	LA Lehrergehälter Kindergarten	70'796.75		73'500.00		66'197.75	
3612.02	Schulgelder an andere Gemeinden	14'242.35		18'000.00		14'675.05	
4502.01	Entnahmen EvK Stiftung Wirtschaftsförderung		990.00		1'390.00		1'390.00
4612.03	Schulgelder von anderen Gemeinden		13'054.70		12'000.00		19'715.60
<b>212</b>	<b>Primarstufe</b>	<b>310'293.55</b>	<b>74'708.90</b>	<b>260'220.00</b>	<b>66'000.00</b>	<b>302'664.25</b>	<b>64'131.25</b>
	Nettoaufwand		235'584.65		194'220.00		238'533.00
<b>2120</b>	<b>Primarstufe</b>	<b>310'293.55</b>	<b>74'708.90</b>	<b>260'220.00</b>	<b>66'000.00</b>	<b>302'664.25</b>	<b>64'131.25</b>
<b>2120</b>	<b>Primarstufe</b>	<b>310'293.55</b>	<b>74'708.90</b>	<b>260'220.00</b>	<b>66'000.00</b>	<b>302'664.25</b>	<b>64'131.25</b>
3010.01	Löhne Verwaltungs- und Betriebspersonal	288.75					
3053.01	AG-Beiträge an Unfallversicherungen	0.85					
3055.01	AG-Beiträge an Krankentaggeldversicherungen	2.95					
3171.01	Eintrittskosten, Exkursionen, Schulreisen und Lager	2'944.60		6'020.00		7'005.80	
3611.02	LA Lehrergehälter Primarstufe	257'491.05		193'200.00		241'084.70	
3612.02	Schulgelder an andere Gemeinden	49'565.35		61'000.00		54'573.75	
4612.03	Schulgelder von anderen Gemeinden		74'708.90		66'000.00		64'131.25
<b>213</b>	<b>Oberstufe</b>	<b>404'195.45</b>		<b>320'740.00</b>		<b>333'820.15</b>	
	Nettoaufwand		404'195.45		320'740.00		333'820.15
<b>2130</b>	<b>Sekundarstufe I</b>	<b>404'195.45</b>		<b>320'740.00</b>		<b>333'820.15</b>	
<b>2130</b>	<b>Sekundarstufe I</b>	<b>404'195.45</b>		<b>320'740.00</b>		<b>333'820.15</b>	
3101.01	Betriebs-, und Verbrauchsmaterial	4.90					
3105.01	Lebensmittel	1'554.35		2'000.00		1'652.50	
3119.01	Schulmobiliar, Spielwaren, Geräte	667.20		820.00		167.60	
3159.01	Unterhalt Schulmobiliar, Geräte			500.00		36.90	
3171.01	Eintrittskosten, Exkursionen, Schulreisen und Lager	710.00		1'820.00		2'091.20	
3611.03	LA Lehrergehälter Sekundarstufe 1	101'160.25		34'600.00		47'295.50	
3612.02	Schulgelder an andere Gemeinden	300'098.75		281'000.00		282'576.45	
<b>214</b>	<b>Musikschulen</b>	<b>26'082.05</b>		<b>32'000.00</b>		<b>26'399.50</b>	
	Nettoaufwand		26'082.05		32'000.00		26'399.50
<b>2140</b>	<b>Musikschulen</b>	<b>26'082.05</b>		<b>32'000.00</b>		<b>26'399.50</b>	



## Erfolgsrechnung

		Rechnung 2023		Budget 2023		Rechnung 2022	
		Aufwand	Ertrag	Aufwand	Ertrag	Aufwand	Ertrag
<b>2140</b>	<b>Musikschule</b>	26'082.05		32'000.00		26'399.50	
3636.02	Beiträge an Musikschulen	26'082.05		32'000.00		26'399.50	
<b>217</b>	<b>Schulliegenschaften</b>	396'628.00	61'040.70	369'268.00	49'400.00	347'846.25	49'935.15
	Nettoaufwand		335'587.30		319'868.00		297'911.10
<b>2170</b>	<b>Schulliegenschaften</b>	396'628.00	61'040.70	369'268.00	49'400.00	347'846.25	49'935.15
<b>2170</b>	<b>Schulliegenschaften</b>	396'628.00	61'040.70	369'268.00	49'400.00	347'846.25	49'935.15
3010.01	Löhne Verwaltungs- und Betriebspersonal	159'562.45		146'000.00		151'433.95	
3010.09	Taggelder, Erwerbsersatzbeiträge	-381.35					
3050.01	AG-Beiträge AHV, IV, EO, ALV, Verw.kosten	9'906.10		8'900.00		9'196.05	
3052.01	AG-Beiträge an Pensionskassen	8'712.05		7'000.00		7'473.65	
3053.01	AG-Beiträge an Unfallversicherungen	1'174.65		1'200.00		1'090.00	
3054.01	AG-Beiträge an Familienausgleichskasse	2'290.50		2'400.00		2'127.05	
3055.01	AG-Beiträge an Krankentaggeldversicherungen	1'167.35		1'400.00		1'085.00	
3090.01	Aus- und Weiterbildung	6'419.65		11'800.00		2'895.00	
3091.01	Personalrekrutierung			1'000.00		1'319.70	
3099.01	Übriger Personalaufwand			500.00			
3101.01	Betriebs-, und Verbrauchsmaterial	12'004.20		15'000.00		9'757.25	
3111.01	Anschaffung Maschinen, Geräte und Fahrzeuge	4'588.80		3'500.00		995.10	
3120.01	Wasser, Energie, Heizmaterial	75'601.20		75'000.00		75'089.05	
3134.01	Sachversicherungsprämien	15'834.30		15'500.00		14'523.50	
3137.01	Steuern und Abgaben	116.05		120.00		116.05	
3144.01	Unterhalt u. Reparaturen Liegenschaften VV	74'124.20		54'000.00		48'813.95	
3151.01	Unterhalt Fahrzeuge, Werkzeuge	4'719.50		4'500.00		1'176.05	
3170.01	Reisekosten und Spesen	233.35		600.00		200.00	
3300.10	Planmässige Absch. Strassen VV	326.00		326.00		326.00	
3300.40	Planmässige Absch. Hochbauten VV	13'538.00		13'831.00		13'537.90	
3300.60	Planmässige Absch. Mobilien VV	6'691.00		6'691.00		6'691.00	
4260.01	Rückerstattungen Dritter		4'399.85				
4260.02	Rückerstattungen, Nebenkosten Liegenschaften VV		8'026.25		8'000.00		7'498.35
4470.01	Pacht- und Mietzinse Liegenschaften VV		37'736.00		37'900.00		37'920.00
4472.01	Benützung Räume Liegenschaften VV		8'447.50		3'500.00		2'175.00
4910.06	Int. Verr. Dienstleistungen allg. Haushalt		1'651.10				1'561.80
4920.01	Int. Verr. von Pacht, Mieten, Benützungsk.		780.00				780.00
<b>218</b>	<b>Tagesbetreuung</b>	19'680.80	22'953.70	19'360.00	12'500.00	18'472.20	17'592.00
	Nettoaufwand				6'860.00		880.20
	Nettoertrag	3'272.90					



## Erfolgsrechnung

		Rechnung 2023		Budget 2023		Rechnung 2022	
		Aufwand	Ertrag	Aufwand	Ertrag	Aufwand	Ertrag
<b>2180</b>	<b>Tagesbetreuung</b>	<b>19'680.80</b>	<b>22'953.70</b>	<b>19'360.00</b>	<b>12'500.00</b>	<b>18'472.20</b>	<b>17'592.00</b>
<b>2180</b>	<b>Tagesbetreuung</b>	<b>19'680.80</b>	<b>22'953.70</b>	<b>19'360.00</b>	<b>12'500.00</b>	<b>18'472.20</b>	<b>17'592.00</b>
3010.01	Löhne Verwaltungs- und Betriebspersonal	8'008.85		9'000.00		8'085.45	
3050.01	AG-Beiträge AHV, IV, EO, ALV, Verw.kosten	191.05		600.00		212.20	
3053.01	AG-Beiträge an Unfallversicherungen	11.95		30.00		9.55	
3054.01	AG-Beiträge an Familienausgleichskasse	44.20		150.00		49.10	
3101.01	Betriebs-, und Verbrauchsmaterial	17.00		200.00		164.10	
3105.01	Lebensmittel	8'730.00		6'500.00		7'610.00	
3111.01	Anschaffung Maschinen, Geräte und Fahrzeuge	246.65					
3170.01	Reisekosten und Spesen			100.00			
3910.06	Int. Verr. Dienstleistungen allg. Haushalt	1'651.10		2'000.00		1'561.80	
3920.01	Int. Verr. von Pacht, Mieten, Benützungskosten	780.00		780.00		780.00	
4240.09	Elternbeitrag für die Betreuung (TS)		4'271.95		3'000.00		3'991.00
4240.10	Elternbeitrag für die Verpflegung (TS)		7'600.00		5'500.00		6'640.00
4631.01	Beiträge des Kantons		11'081.75		4'000.00		6'961.00
<b>219</b>	<b>Obligatorische Schule</b>	<b>162'823.98</b>	<b>16'017.00</b>	<b>205'260.00</b>	<b>21'280.00</b>	<b>167'372.77</b>	<b>19'371.00</b>
	Nettoaufwand		146'806.98		183'980.00		148'001.77
<b>2190</b>	<b>Schulleitung und Schulverwaltung</b>	<b>12'657.20</b>		<b>12'580.00</b>		<b>12'282.75</b>	
<b>2190</b>	<b>Schulleitung und Schulverwaltung</b>	<b>12'657.20</b>		<b>12'580.00</b>		<b>12'282.75</b>	
3010.01	Löhne Verwaltungs- und Betriebspersonal	10'615.80		10'600.00		10'299.30	
3050.01	AG-Beiträge AHV, IV, EO, ALV, Verw.kosten	688.20		700.00		667.60	
3052.01	AG-Beiträge an Pensionskassen	997.80		900.00		950.50	
3053.01	AG-Beiträge an Unfallversicherungen	88.20		90.00		85.20	
3054.01	AG-Beiträge an Familienausgleichskasse	159.20		180.00		154.70	
3055.01	AG-Beiträge an Krankentaggeldversicherungen	108.00		110.00		104.80	
3170.01	Reisekosten und Spesen					20.65	
<b>2195</b>	<b>Schülertransporte</b>	<b>60'594.15</b>	<b>15'518.00</b>	<b>73'350.00</b>	<b>20'000.00</b>	<b>64'417.32</b>	<b>19'271.00</b>
<b>2195</b>	<b>Schülertransporte</b>	<b>60'594.15</b>	<b>15'518.00</b>	<b>73'350.00</b>	<b>20'000.00</b>	<b>64'417.32</b>	<b>19'271.00</b>
3130.07	Schülertransporte	60'594.15		73'350.00		64'417.32	
4631.01	Beiträge des Kantons		15'518.00		20'000.00		19'271.00
<b>2197</b>	<b>Schulsozialdienst</b>	<b>19'682.85</b>		<b>25'000.00</b>		<b>24'230.05</b>	



## Erfolgsrechnung

		Rechnung 2023		Budget 2023		Rechnung 2022	
		Aufwand	Ertrag	Aufwand	Ertrag	Aufwand	Ertrag
2197	<b>Schulsozialdienst</b>	19'682.85		25'000.00		24'230.05	
3612.03	Beiträge Gemeinden/Gemeindeverbände	19'682.85		25'000.00		24'230.05	
<b>2198</b>	<b>Nicht Aufteilbares, Volksschule</b>	<b>69'889.78</b>	<b>499.00</b>	<b>94'330.00</b>	<b>1'280.00</b>	<b>66'442.65</b>	<b>100.00</b>
2198	<b>Nicht Aufteilbares, Volksschule</b>	69'889.78	499.00	94'330.00	1'280.00	66'442.65	100.00
3104.01	Lehrmittel, Schul- u. Werkmaterial	30'417.33		45'270.00		33'321.35	
3105.01	Lebensmittel	350.05		400.00		334.70	
3113.01	Anschaffung Informatik	8'112.30		13'860.00		10'053.95	
3119.01	Schulmobiliar, Spielwaren, Geräte	5'628.15		8'810.00		4'327.80	
3130.01	Allg. DL, Telefon, Post- und Bankspesen, Porti	2'003.60		3'000.00		987.70	
3133.01	Informatik-Nutzungsaufwand	2'476.65		3'720.00		2'943.75	
3158.01	Unterhalt Informatik	10'629.35		9'000.00		280.85	
3159.01	Unterhalt Schulmobiliar, Geräte	1'665.75		2'000.00		3'063.75	
3161.01	Miete, Benützungskosten Anlagen	6'139.15		2'820.00		7'039.65	
3170.01	Reisekosten und Spesen	2'467.45		5'450.00		4'089.15	
4260.01	Rückerstattungen Dritter		499.00		500.00		100.00
4920.01	Int. Verr. von Pacht, Mieten, Benützungsk.				780.00		
<b>3</b>	<b>Kultur, Sport und Freizeit, Kirche</b>	<b>25'207.10</b>	<b>3'936.00</b>	<b>32'060.00</b>	<b>7'800.00</b>	<b>30'362.55</b>	<b>8'691.00</b>
	Nettoaufwand		21'271.10		24'260.00		21'671.55
<b>32</b>	<b>Kultur, übrige</b>	<b>12'204.90</b>	<b>1'380.00</b>	<b>17'690.00</b>	<b>4'800.00</b>	<b>16'179.10</b>	<b>4'990.00</b>
	Nettoaufwand		10'824.90		12'890.00		11'189.10
<b>321</b>	<b>Bibliotheken</b>	<b>4'219.50</b>	<b>1'380.00</b>	<b>5'490.00</b>	<b>1'000.00</b>	<b>4'022.10</b>	<b>1'230.00</b>
	Nettoaufwand		2'839.50		4'490.00		2'792.10
<b>3210</b>	<b>Bibliotheken</b>	<b>4'219.50</b>	<b>1'380.00</b>	<b>5'490.00</b>	<b>1'000.00</b>	<b>4'022.10</b>	<b>1'230.00</b>
3210	<b>Bibliotheken</b>	4'219.50	1'380.00	5'490.00	1'000.00	4'022.10	1'230.00
3010.01	Löhne Verwaltungs- und Betriebspersonal	3'152.35		3'300.00		3'072.10	
3050.01	AG-Beiträge AHV, IV, EO, ALV, Verw.kosten			220.00		55.20	
3053.01	AG-Beiträge an Unfallversicherungen	7.80		10.00		7.60	
3054.01	AG-Beiträge an Familienausgleichskasse			60.00		12.80	
3100.01	Büromaterial	23.15		150.00			
3103.02	Bücher, Zeitschriften, DVDs	656.40		1'200.00		452.70	
3130.01	Allg. DL, Telefon, Post- und Bankspesen, Porti	79.80		250.00		121.70	
3636.01	Vereinsbeiträge	300.00		300.00		300.00	
4240.02	Medienverleih		1'380.00		1'000.00		1'230.00



## Erfolgsrechnung

		Rechnung 2023		Budget 2023		Rechnung 2022	
		Aufwand	Ertrag	Aufwand	Ertrag	Aufwand	Ertrag
329	<b>Kultur</b>	7'985.40		12'200.00	3'800.00	12'157.00	3'760.00
	Nettoaufwand		7'985.40		8'400.00		8'397.00
3290	<b>Übrige Kultur</b>	7'985.40		12'200.00	3'800.00	12'157.00	3'760.00
3290	Übrige Kultur	7'985.40		12'200.00	3'800.00	12'157.00	3'760.00
3634.02	Beitrag Regionalkonferenz Bern-Mittelland	7'985.40		8'400.00		8'397.00	
3636.01	Vereinsbeiträge			3'800.00		3'760.00	
4502.01	Entnahmen EvK Stiftung Wirtschaftsförderung				3'800.00		3'760.00
33	<b>Medien</b>	12'741.40	2'556.00	11'710.00	600.00	11'522.65	1'301.00
	Nettoaufwand		10'185.40		11'110.00		10'221.65
332	<b>Massenmedien</b>	12'741.40	2'556.00	11'710.00	600.00	11'522.65	1'301.00
	Nettoaufwand		10'185.40		11'110.00		10'221.65
3320	<b>Massenmedien</b>	12'741.40	2'556.00	11'710.00	600.00	11'522.65	1'301.00
3320	Massenmedien	12'741.40	2'556.00	11'710.00	600.00	11'522.65	1'301.00
3102.01	Drucksachen, Publikationen	8'507.20		7'800.00		7'940.45	
3130.01	Allg. DL, Telefon, Post- und Bankspesen, Porti			350.00			
3133.01	Informatik-Nutzungsaufwand	4'234.20		3'560.00		3'582.20	
4240.01	Benützungsgebühren und Dienstleistungen				100.00		
4612.05	Gewinnausschüttung Gen. Anzeiger		2'556.00		500.00		1'301.00
34	<b>Sport und Freizeit</b>	260.80		2'660.00	2'400.00	2'660.80	2'400.00
	Nettoaufwand		260.80		260.00		260.80
341	<b>Sport</b>			2'400.00	2'400.00	2'400.00	2'400.00
3410	<b>Sport</b>			2'400.00	2'400.00	2'400.00	2'400.00
3410	Sport			2'400.00	2'400.00	2'400.00	2'400.00
3636.01	Vereinsbeiträge			2'400.00		2'400.00	
4502.01	Entnahmen EvK Stiftung Wirtschaftsförderung				2'400.00		2'400.00
342	<b>Freizeit</b>	260.80		260.00		260.80	
	Nettoaufwand		260.80		260.00		260.80



**Erfolgsrechnung**

		Rechnung 2023		Budget 2023		Rechnung 2022	
		Aufwand	Ertrag	Aufwand	Ertrag	Aufwand	Ertrag
3420	Freizeit	260.80		260.00		260.80	
3420	Freizeit	260.80		260.00		260.80	
3636.01	Vereinsbeiträge	260.80		260.00		260.80	
4	Gesundheit	7'872.15	3'000.00	11'030.00	3'480.00	9'255.80	3'480.00
	Nettoaufwand		4'872.15		7'550.00		5'775.80
42	Ambulante Krankenpflege	3'000.00	3'000.00	3'480.00	3'480.00	3'480.00	3'480.00
421	Ambulante Krankenpflege	3'000.00	3'000.00	3'480.00	3'480.00	3'480.00	3'480.00
4210	Ambulante Krankenpflege	3'000.00	3'000.00	3'480.00	3'480.00	3'480.00	3'480.00
4210	Ambulante Krankenpflege	3'000.00	3'000.00	3'480.00	3'480.00	3'480.00	3'480.00
3636.01	Vereinsbeiträge			480.00		480.00	
3910.06	Int. Verr. Dienstleistungen allg. Haushalt	3'000.00		3'000.00		3'000.00	
4502.01	Entnahmen EvK Stiftung Wirtschaftsförderung				480.00		480.00
4502.02	Entnahmen Gemeindekrankenpflegefonds		3'000.00		3'000.00		3'000.00
43	Gesundheit	4'872.15		7'550.00		5'775.80	
	Nettoaufwand		4'872.15		7'550.00		5'775.80
433	Schulgesundheitsdienst	4'872.15		7'550.00		5'775.80	
	Nettoaufwand		4'872.15		7'550.00		5'775.80
4330	Schulgesundheitsdienst	1'115.00		2'350.00		1'530.00	
4330	Schulgesundheitsdienst	1'115.00		2'350.00		1'530.00	
3101.01	Betriebs-, und Verbrauchsmaterial			150.00			
3136.01	Schularzthonorare/Schulzahnarzthonorare	1'115.00		2'200.00		1'530.00	
4331	Schulzahnpflege	3'757.15		5'200.00		4'245.80	
4331	Schulzahnpflege	3'757.15		5'200.00		4'245.80	
3010.01	Löhne Verwaltungs- und Betriebspersonal			400.00		252.00	
3053.01	AG-Beiträge an Unfallversicherungen					0.60	
3100.01	Büromaterial			50.00			
3101.01	Betriebs-, und Verbrauchsmaterial	67.15		450.00			
3136.01	Schularzthonorare/Schulzahnarzthonorare	3'690.00		4'200.00		3'720.00	



## Erfolgsrechnung

		Rechnung 2023		Budget 2023		Rechnung 2022	
		Aufwand	Ertrag	Aufwand	Ertrag	Aufwand	Ertrag
3170.01	Reisekosten und Spesen			100.00		273.20	
5	<b>Soziale Sicherheit</b>	1'113'374.30	27'816.90	1'170'950.00	20'000.00	1'158'743.80	34'188.75
	Nettoaufwand		1'085'557.40		1'150'950.00		1'124'555.05
53	<b>Alter + Hinterlassene</b>	313'497.00		338'800.00		325'637.05	
	Nettoaufwand		313'497.00		338'800.00		325'637.05
531	<b>Alters- und Hinterlassenenversicherung AHV</b>	18'894.00		25'000.00		23'687.05	
	Nettoaufwand		18'894.00		25'000.00		23'687.05
5310	<b>Alters- und Hinterlassenenversicherung AHV</b>	18'894.00		25'000.00		23'687.05	
5310	<b>Alters- u.Hinterlassenenversicherung AHV</b>	18'894.00		25'000.00		23'687.05	
3612.03	Beiträge Gemeinden/Gemeindeverbände	18'894.00		25'000.00		23'687.05	
532	<b>Ergänzungsleistungen AHV / IV</b>	294'103.00		313'300.00		301'450.00	
	Nettoaufwand		294'103.00		313'300.00		301'450.00
5320	<b>Ergänzungsleistungen AHV / IV</b>	294'103.00		313'300.00		301'450.00	
5320	<b>Ergänzungsleistungen AHV / IV</b>	294'103.00		313'300.00		301'450.00	
3631.01	LA Sozialversicherung EL	294'103.00		313'300.00		301'450.00	
535	<b>Leistungen an das Alter</b>	500.00		500.00		500.00	
	Nettoaufwand		500.00		500.00		500.00
5350	<b>Leistungen an das Alter</b>	500.00		500.00		500.00	
5350	<b>Leistungen an das Alter</b>	500.00		500.00		500.00	
3636.01	Vereinsbeiträge	500.00		500.00		500.00	
54	<b>Familie und Jugend</b>	38'298.85	27'816.90	32'150.00	20'000.00	49'261.95	34'188.75
	Nettoaufwand		10'481.95		12'150.00		15'073.20
541	<b>Familienzulagen</b>	5'227.00		6'500.00		6'226.00	
	Nettoaufwand		5'227.00		6'500.00		6'226.00
5410	<b>Familienzulagen</b>	5'227.00		6'500.00		6'226.00	



## Erfolgsrechnung

		Rechnung 2023		Budget 2023		Rechnung 2022	
		Aufwand	Ertrag	Aufwand	Ertrag	Aufwand	Ertrag
5410	Familienzulagen	5'227.00		6'500.00		6'226.00	
3631.02	LA Familienzulagen Nichterwerbstätige	5'227.00		6'500.00		6'226.00	
545	Leistungen an Familien	33'071.85	27'816.90	25'650.00	20'000.00	43'035.95	34'188.75
	Nettoaufwand		5'254.95		5'650.00		8'847.20
5450	Leistungen an Familien allgemein	100.00		100.00		100.00	
5450	Leistungen an Familien allgemein	100.00		100.00		100.00	
3636.01	Vereinsbeiträge	100.00		100.00		100.00	
5451	Kinderkrippen und Kinderhorte	32'971.85	27'816.90	25'550.00	20'000.00	42'935.95	34'188.75
5451	Kinderkrippen und Kinderhorte	32'971.85	27'816.90	25'550.00	20'000.00	42'935.95	34'188.75
3400.01	Zinskosten Verein Kindertagesstätte			350.00			
3636.01	Vereinsbeiträge	200.00		200.00		200.00	
3637.02	Beiträge an Private (Betreuungsgutscheine)	32'771.85		25'000.00		42'735.95	
4611.05	Entschädigungen vom Kanton (Betreuungsgutscheine)		27'816.90		20'000.00		34'188.75
57	Sozialhilfe und Asylwesen	761'578.45		800'000.00		783'844.80	
	Nettoaufwand		761'578.45		800'000.00		783'844.80
579	Sozialhilfe	761'578.45		800'000.00		783'844.80	
	Nettoaufwand		761'578.45		800'000.00		783'844.80
5796	Regionaler Sozialdienst	94'243.60		72'000.00		80'797.15	
5796	Regionaler Sozialdienst	94'243.60		72'000.00		80'797.15	
3612.03	Beiträge Gemeinden/Gemeindeverbände	94'243.60		72'000.00		80'797.15	
5799	Lastenausgleich Sozialhilfe	667'334.85		728'000.00		703'047.65	
5799	Lastenausgleich Sozialhilfe	667'334.85		728'000.00		703'047.65	
3611.04	LA Sozialhilfe	667'334.85		728'000.00		703'047.65	
6	Verkehr und Nachrichtenübermittlung	357'163.40	48'605.35	429'615.00	54'730.00	379'916.05	49'372.10
	Nettoaufwand		308'558.05		374'885.00		330'543.95
61	Strassenverkehr	227'555.40	21'605.35	303'615.00	30'730.00	260'513.60	24'745.10
	Nettoaufwand		205'950.05		272'885.00		235'768.50



## Erfolgsrechnung

		Rechnung 2023		Budget 2023		Rechnung 2022	
		Aufwand	Ertrag	Aufwand	Ertrag	Aufwand	Ertrag
<b>615</b>	<b>Gemeindestrassen</b>	<b>227'555.40</b>	<b>21'605.35</b>	<b>303'615.00</b>	<b>30'730.00</b>	<b>260'513.60</b>	<b>24'745.10</b>
	Nettoaufwand		205'950.05		272'885.00		235'768.50
<b>6150</b>	<b>Gemeindestrassen</b>	<b>227'555.40</b>	<b>21'605.35</b>	<b>303'615.00</b>	<b>30'730.00</b>	<b>260'513.60</b>	<b>24'745.10</b>
<b>6150</b>	<b>Gemeindestrassen</b>	<b>227'555.40</b>	<b>21'605.35</b>	<b>303'615.00</b>	<b>30'730.00</b>	<b>260'513.60</b>	<b>24'745.10</b>
3010.01	Löhne Verwaltungs- und Betriebspersonal	79'654.00		92'000.00		88'497.60	
3010.09	Taggelder, Erwerbsersatzbeiträge	-4'193.05					
3050.01	AG-Beiträge AHV, IV, EO, ALV, Verw.kosten	5'190.80		6'000.00		5'677.15	
3052.01	AG-Beiträge an Pensionskassen	5'729.70		6'000.00		5'568.30	
3053.01	AG-Beiträge an Unfallversicherungen	661.75		900.00		723.80	
3054.01	AG-Beiträge an Familienausgleichskasse	1'200.15		1'600.00		1'313.15	
3055.01	AG-Beiträge an Krankentaggeldversicherungen	604.50		800.00		661.70	
3090.01	Aus- und Weiterbildung	630.00		600.00			
3099.01	Übriger Personalaufwand			100.00			
3101.01	Betriebs-, und Verbrauchsmaterial	7'605.30		10'000.00		9'796.15	
3101.02	Strassensignale und Markierungen	644.05		3'000.00		1'377.10	
3111.01	Anschaffung Maschinen, Geräte und Fahrzeuge	2'018.70		1'000.00			
3112.01	Anschaffung Dienstkleider	1'094.45		1'000.00		740.00	
3120.01	Wasser, Energie, Heizmaterial	2'882.20		2'300.00		1'878.65	
3120.02	Energie, öffentliche Beleuchtung	861.60		1'000.00		861.60	
3130.09	Schneeräumung durch Dritte	43'514.25		50'000.00		33'263.55	
3132.01	Honorare externe Berater, Fachexperten			1'000.00			
3134.01	Sachversicherungsprämien	1'378.70		1'400.00		1'306.20	
3137.01	Steuern und Abgaben	3'066.65		2'300.00		2'226.65	
3141.01	Unterhalt Strassen und Verkehrswege	7'146.40		55'300.00		24'261.30	
3141.02	Unterhalt Dorfplatz	64.45		2'500.00		73.35	
3143.02	Unterhalt Strassenbeleuchtung	2'499.00		4'000.00		14'617.45	
3144.01	Unterhalt u. Reparaturen Liegenschaften VV	54.15		1'000.00			
3151.01	Unterhalt Fahrzeuge, Werkzeuge	8'748.20		5'500.00		1'719.30	
3161.01	Miete, Benützungskosten Anlagen	159.00		1'000.00		512.00	
3161.02	Fahrzeugenschädigungen Wegmeister	4'048.50		5'000.00		7'002.10	
3170.01	Reisekosten und Spesen	600.00		900.00		681.80	
3300.10	Planmässige Absch. Strassen VV	22'063.60		21'087.00		20'172.40	
3300.40	Planmässige Absch. Hochbauten VV	1'058.00		1'058.00		1'058.00	
3300.60	Planmässige Absch. Mobilien VV	9'270.00		9'270.00		9'269.00	
3612.06	Int. Verr. Allg. Haushalt-SFs	12'348.90		9'000.00		20'552.20	
3637.01	Beiträge Sanierung Privatstrassen	1'748.55					
3910.06	Int. Verr. Dienstleistungen allg. Haushalt	5'202.90		7'000.00		6'703.10	



## Erfolgsrechnung

		Rechnung 2023		Budget 2023		Rechnung 2022	
		Aufwand	Ertrag	Aufwand	Ertrag	Aufwand	Ertrag
4240.01	Benützungsgebühren und Dienstleistungen		1'720.50		1'800.00		1'833.30
4260.01	Rückerstattungen Dritter		312.00		300.00		374.00
4310.01	Eigenleistungen für Investitionen				5'000.00		1'233.15
4502.01	Entnahmen EvK Stiftung Wirtschaftsförderung		430.80		430.00		430.80
4612.06	Int. Verr. Allg. Haushalt-SFs		12'196.75		11'000.00		12'731.10
4631.01	Beiträge des Kantons		1'469.35		1'200.00		1'428.45
4910.06	Int. Verr. Dienstleistungen allg. Haushalt		5'475.95		11'000.00		6'714.30
<b>62</b>	<b>Öffentlicher Verkehr</b>	<b>129'608.00</b>	<b>27'000.00</b>	<b>126'000.00</b>	<b>24'000.00</b>	<b>119'402.45</b>	<b>24'627.00</b>
	Nettoaufwand		102'608.00		102'000.00		94'775.45
<b>622</b>	<b>Regionalverkehr</b>					<b>308.45</b>	
	Nettoaufwand						308.45
<b>6220</b>	<b>Regionalverkehr</b>					<b>308.45</b>	
<b>6220</b>	<b>Regionalverkehr</b>					<b>308.45</b>	
3634.04	Moonliner					308.45	
<b>629</b>	<b>Öffentlicher Verkehr</b>	<b>129'608.00</b>	<b>27'000.00</b>	<b>126'000.00</b>	<b>24'000.00</b>	<b>119'094.00</b>	<b>24'627.00</b>
	Nettoaufwand		102'608.00		102'000.00		94'467.00
<b>6290</b>	<b>Öffentlicher Verkehr</b>	<b>32'700.00</b>	<b>27'000.00</b>	<b>28'000.00</b>	<b>24'000.00</b>	<b>28'000.00</b>	<b>24'627.00</b>
<b>6290</b>	<b>Öffentlicher Verkehr</b>	<b>32'700.00</b>	<b>27'000.00</b>	<b>28'000.00</b>	<b>24'000.00</b>	<b>28'000.00</b>	<b>24'627.00</b>
3130.05	Generalabonnemente SBB	32'700.00		28'000.00		28'000.00	
4240.01	Benützungsgebühren und Dienstleistungen		27'000.00		24'000.00		24'627.00
<b>6291</b>	<b>Gemeindeanteil Öffentlicher Verkehr</b>	<b>96'908.00</b>		<b>98'000.00</b>		<b>91'094.00</b>	
<b>6291</b>	<b>Gemeindeanteil Öffentlicher Verkehr</b>	<b>96'908.00</b>		<b>98'000.00</b>		<b>91'094.00</b>	
3631.03	LA Öffentlicher Verkehr	96'908.00		98'000.00		91'094.00	
<b>7</b>	<b>Umweltschutz und Raumordnung</b>	<b>763'907.77</b>	<b>665'672.62</b>	<b>925'164.00</b>	<b>760'491.00</b>	<b>719'977.00</b>	<b>642'980.90</b>
	Nettoaufwand		98'235.15		164'673.00		76'996.10
<b>71</b>	<b>Wasserversorgung</b>	<b>156'098.95</b>	<b>156'098.95</b>	<b>174'042.00</b>	<b>174'042.00</b>	<b>159'998.60</b>	<b>159'998.60</b>
<b>710</b>	<b>Wasserversorgung</b>	<b>156'098.95</b>	<b>156'098.95</b>	<b>174'042.00</b>	<b>174'042.00</b>	<b>159'998.60</b>	<b>159'998.60</b>



## Erfolgsrechnung

		Rechnung 2023		Budget 2023		Rechnung 2022	
		Aufwand	Ertrag	Aufwand	Ertrag	Aufwand	Ertrag
<b>7101</b>	<b>Wasserversorgung (Gemeindebetrieb)</b>	<b>156'098.95</b>	<b>156'098.95</b>	<b>174'042.00</b>	<b>174'042.00</b>	<b>159'998.60</b>	<b>159'998.60</b>
<b>7101</b>	<b>Wasserversorgung [Gemeindebetrieb]</b>	<b>156'098.95</b>	<b>156'098.95</b>	<b>174'042.00</b>	<b>174'042.00</b>	<b>159'998.60</b>	<b>159'998.60</b>
3000.01	Löhne, Tag- und Sitzungsgelder Behörden			500.00		374.05	
3010.01	Löhne Verwaltungs- und Betriebspersonal	14'154.40		14'500.00		13'908.70	
3050.01	AG-Beiträge AHV, IV, EO, ALV, Verw.kosten	901.90		950.00		901.60	
3053.01	AG-Beiträge an Unfallversicherungen	115.65		150.00		115.80	
3054.01	AG-Beiträge an Familienausgleichskasse	208.80		250.00		208.60	
3055.01	AG-Beiträge an Krankentaggeldversicherungen	106.60		110.00		106.55	
3090.71	Aus- und Weiterbildung (WV)			1'200.00		510.00	
3101.71	Betriebs-, und Verbrauchsmaterial (WV)	1'019.00		5'500.00			
3120.71	Wasser, Energie, Heizmaterial (WV)	11'448.05		6'000.00		7'020.75	
3130.71	Allg. DL, Telefon, Post- und Bankspesen, Porti (WV)	685.40		600.00		679.55	
3132.71	Honorare externe Berater, Fachexperten (WV)	7'031.15		8'900.00		11'390.65	
3134.01	Sachversicherungsprämien	489.75				425.60	
3134.71	Sachversicherungsprämien (WV)			600.00			
3143.71	Unterhalt Leitungen, Hydranten, Zähler (WV)	10'679.70		23'000.00		17'763.80	
3144.71	Unterhalt u. Reparaturen Liegenschaften VV (WV)	1'203.35		2'000.00			
3158.71	Unterhalt Informatik (WV)	837.35		430.00		423.60	
3160.01	Mieten, Benützungskosten	400.00		400.00		400.00	
3161.02	Fahrzeugenschädigungen Wegmeister			100.00		134.50	
3170.01	Reisekosten und Spesen	277.40		400.00		159.20	
3300.30	Planmässige Absch. übrige Tiefbauten VV	10'961.15		18'442.00		11'465.25	
3320.90	Planmässige Absch. übrige immat. Anlagen	6'272.00		6'272.00		6'271.00	
3510.11	Einlagen in Spezialfinanzierungen WE	66'700.00		15'638.00		53'638.00	
3510.50	Einlagen in SF WE Anschlussgeb. WV			47'000.00		9'000.00	
3612.06	Int. Verr. Allg. Haushalt-SFs	18'407.30		19'000.00		20'501.40	
3632.71	Betriebskosten WV Oberdiessbach	4'200.00		2'100.00		4'600.00	
4240.03	Löschgebühren		13'298.25		13'000.00		13'268.50
4240.04	Wasserverbrauchsgebühren		32'992.75		33'000.00		37'441.95
4240.05	Wassergrundgebühren (WV)		38'435.00		38'000.00		38'010.00
4240.50	Anschlussgebühren (WV)				47'000.00		9'000.00
4260.01	Rückerstattungen Dritter				100.00		
4390.71	übriger Ertrag (WV)		0.25				
4510.02	Entnahmen aus Spezialfinanzierungen WE		17'233.15		23'214.00		17'736.25
4612.06	Int. Verr. Allg. Haushalt-SFs		1'365.85		1'000.00		1'564.50
4630.02	Betriebsbeitrag Kaserne Jassbach		10'439.50		7'372.00		7'371.70
9011.01	Abschluss SF RA Aufwandüberschuss		42'334.20		11'356.00		35'605.70
<b>72</b>	<b>Abwasserentsorgung</b>	<b>243'903.75</b>	<b>243'903.75</b>	<b>324'525.00</b>	<b>324'525.00</b>	<b>251'044.65</b>	<b>251'044.65</b>



## Erfolgsrechnung

		Rechnung 2023		Budget 2023		Rechnung 2022	
		Aufwand	Ertrag	Aufwand	Ertrag	Aufwand	Ertrag
720	<b>Abwasserentsorgung</b>	243'903.75	243'903.75	324'525.00	324'525.00	251'044.65	251'044.65
7201	<b>Abwasserentsorgung (Gemeindebetrieb)</b>	243'903.75	243'903.75	324'525.00	324'525.00	251'044.65	251'044.65
7201	<b>Abwasserentsorgung [Gemeindebetrieb]</b>	243'903.75	243'903.75	324'525.00	324'525.00	251'044.65	251'044.65
3000.01	Löhne, Tag- und Sitzungsgelder Behörden			700.00		848.45	
3101.72	Betriebs-, und Verbrauchsmaterial (ABW)			1'000.00			
3120.72	Wasser, Energie, Heizmaterial (ABW)	2'488.85		2'200.00		1'776.15	
3130.72	Allg. DL, Telefon, Post- und Bankspesen, Porti (ABW)	79.20		200.00		96.35	
3132.72	Honorare externe Berater, Fachexperten (ABW)	8'701.00		10'500.00		10'745.90	
3143.72	Unterhalt Leitungen, Zähler (ABW)	5'119.00		10'000.00		6'294.70	
3144.72	Unterhalt u. Reparaturen Liegenschaften VV (ABW)	3'091.90					
3158.72	Unterhalt Informatik (ABW)	582.50		583.00		582.50	
3161.02	Fahrzeugenschädigungen Wegmeister			200.00		25.00	
3170.01	Reisekosten und Spesen					104.25	
3300.30	Planmässige Absch. übrige Tiefbauten VV	6'065.40		7'755.00		5'670.80	
3320.90	Planmässige Absch. übrige immat. Anlagen	17'078.00		13'370.00		13'369.30	
3510.11	Einlagen in Spezialfinanzierungen WE	33'273.00				18'275.00	
3510.13	Einlagen in SF Werterhalt ARA mittl. Emmental	14'576.00		14'576.00		14'575.90	
3510.57	Einlagen in SF WE Anschlussgeb. AB	13'152.00		98'500.00		65'680.80	
3612.06	Int. Verr. Allg. Haushalt-SFs	19'552.25		21'000.00		20'315.10	
3632.72	Betriebsbeiträge an ARA Verbände (ABW)	118'781.65		134'500.00		89'324.60	
3660.21	Planm. Abschreibungen Investitionsbeiträge	1'363.00		1'363.00		1'363.00	
4240.22	Abwassergrundgebühren (ABW)		73'900.00		74'900.00		74'150.00
4240.57	Anschlussgebühren (ABW)		13'152.00		98'500.00		27'948.00
4240.72	Verbrauchsgebühren/Benützungsgebühren (ABW)		117'010.20		130'000.00		127'180.80
4260.72	Rückerstattungen Dritter (ABW)		1.16				
4510.02	Entnahmen aus Spezialfinanzierungen WE		24'506.40		21'125.00		21'765.85
9010.01	Abschluss SF RA Ertragsüberschuss			8'078.00		1'996.85	
9011.01	Abschluss SF RA Aufwandüberschuss		15'333.99				
73	<b>Abfall</b>	228'346.97	228'346.97	223'324.00	223'324.00	203'203.90	203'203.90
730	<b>Abfall</b>	228'346.97	228'346.97	223'324.00	223'324.00	203'203.90	203'203.90
7300	<b>Tierkörperbeseitigung</b>	48'361.80	48'361.80	51'620.00	51'620.00	46'433.50	46'433.50
7300	<b>Tierkörperbeseitigung</b>	48'361.80	48'361.80	51'620.00	51'620.00	46'433.50	46'433.50
3000.01	Löhne, Tag- und Sitzungsgelder Behörden			100.00			



## Erfolgsrechnung

		Rechnung 2023		Budget 2023		Rechnung 2022	
		Aufwand	Ertrag	Aufwand	Ertrag	Aufwand	Ertrag
3010.01	Löhne Verwaltungs- und Betriebspersonal	17'779.10		15'000.00		14'259.70	
3050.01	AG-Beiträge AHV, IV, EO, ALV, Verw.kosten	1'153.20		1'000.00		924.90	
3053.01	AG-Beiträge an Unfallversicherungen	147.60		150.00		118.50	
3054.01	AG-Beiträge an Familienausgleichskasse	266.80		250.00		213.90	
3055.01	AG-Beiträge an Krankentaggeldversicherungen	136.15		120.00		109.20	
3101.76	Betriebs- und Verbrauchsmaterial (TKB)	153.05		500.00		355.10	
3112.76	Anschaffung Dienstkleider (TKB)					343.55	
3120.76	Wasser, Energie, Heizmaterial (TKB)	716.60		1'000.00		549.55	
3144.76	Unterhalt u. Reparaturen Liegenschaften VV (TKB)			1'000.00		150.90	
3151.76	Unterhalt Fahrzeuge, Werkzeuge (TKB)	271.40		1'700.00		1'245.40	
3170.01	Reisekosten und Spesen	438.30		300.00		231.50	
3611.76	Entschädigungen an Kanton (TKB)	24'007.85		28'000.00		25'628.90	
3612.06	Int. Verr. Allg. Haushalt-SFs	3'291.75		2'500.00		2'302.40	
4240.01	Benützungsgebühren und Dienstleistungen		1'778.00		1'500.00		1'824.00
4240.08	Bareinnahmen, Benützungsgebühren Graf		2'577.05		2'000.00		3'007.90
4612.04	Beiträge Anschlussgemeinden		34'799.35		33'500.00		32'854.75
4612.06	Int. Verr. Allg. Haushalt-SFs		9'207.40		14'620.00		8'746.85
<b>7301</b>	<b>Abfall (Gemeindebetrieb)</b>	<b>179'985.17</b>	<b>179'985.17</b>	<b>171'704.00</b>	<b>171'704.00</b>	<b>156'770.40</b>	<b>156'770.40</b>
<b>7301</b>	<b>Abfall [Gemeindebetrieb]</b>	<b>179'985.17</b>	<b>179'985.17</b>	<b>171'704.00</b>	<b>171'704.00</b>	<b>156'770.40</b>	<b>156'770.40</b>
3000.01	Löhne, Tag- und Sitzungsgelder Behörden			500.00			
3010.01	Löhne Verwaltungs- und Betriebspersonal	24'393.20		19'000.00		23'961.00	
3050.01	AG-Beiträge AHV, IV, EO, ALV, Verw.kosten	1'582.00		1'300.00		1'553.60	
3052.01	AG-Beiträge an Pensionskassen	2'570.55				2'274.55	
3053.01	AG-Beiträge an Unfallversicherungen	203.50		160.00		199.65	
3054.01	AG-Beiträge an Familienausgleichskasse	365.90		320.00		359.45	
3055.01	AG-Beiträge an Krankentaggeldversicherungen	186.60		150.00		183.30	
3102.73	Drucksachen, Publikationen (KEH)	70.80		200.00		70.80	
3112.73	Anschaffung Dienstkleider (KEH)			1'000.00		343.55	
3130.73	Transportkosten, AVAG-Gebühren (KEH)	82'834.15		90'000.00		83'759.15	
3130.74	Kompostierung (KEH)	5'436.55		5'000.00		6'120.95	
3130.75	Allg. DL, Telefon, Post- und Bankspesen, Porti (KEH)	4.27		100.00		52.60	
3144.73	Unterhalt u. Reparaturen Liegenschaften (KEH)			5'000.00			
3161.02	Fahrzeugenschädigungen Wegmeister	19.00		100.00		34.50	
3161.73	Miete, Benützungskosten Anlagen (KEH)	2'400.00		2'400.00		2'400.00	
3170.01	Reisekosten und Spesen	200.00		200.00		200.00	
3300.40	Planmässige Absch. Hochbauten VV	393.00		3'774.00		392.75	
3301.31	Ausserplanmässige Abschreibungen Abfall	23'074.20					
3612.06	Int. Verr. Allg. Haushalt-SFs	36'251.45		42'500.00		34'864.55	





## Erfolgsrechnung

		Rechnung 2023		Budget 2023		Rechnung 2022	
		Aufwand	Ertrag	Aufwand	Ertrag	Aufwand	Ertrag
4240.23	Kehrichtgrundgebühren (KEH)		63'799.85		63'000.00		63'735.65
4240.73	AVAG-Gebühren, Containerplomben etc. (KEH)		66'062.05		80'000.00		67'418.25
4310.01	Eigenleistungen für Investitionen				1'000.00		701.00
4612.06	Int. Verr. Allg. Haushalt-SFs		16'076.15		10'000.00		23'321.60
9011.01	Abschluss SF RA Aufwandüberschuss		34'047.12		17'704.00		1'593.90
<b>74</b>	<b>Verbauungen</b>	<b>46'582.90</b>	<b>10'202.95</b>	<b>86'523.00</b>	<b>8'000.00</b>	<b>27'955.85</b>	<b>8'064.15</b>
	Nettoaufwand		36'379.95		78'523.00		19'891.70
<b>741</b>	<b>Gewässerverbauungen</b>	<b>39'388.85</b>	<b>6'328.30</b>	<b>65'523.00</b>	<b>8'000.00</b>	<b>27'955.85</b>	<b>8'064.15</b>
	Nettoaufwand		33'060.55		57'523.00		19'891.70
<b>7410</b>	<b>Gewässerverbauungen</b>	<b>39'388.85</b>	<b>6'328.30</b>	<b>65'523.00</b>	<b>8'000.00</b>	<b>27'955.85</b>	<b>8'064.15</b>
<b>7410</b>	<b>Gewässerverbauungen</b>	<b>39'388.85</b>	<b>6'328.30</b>	<b>65'523.00</b>	<b>8'000.00</b>	<b>27'955.85</b>	<b>8'064.15</b>
3010.01	Löhne Verwaltungs- und Betriebspersonal	10'773.10		12'500.00		10'596.90	
3050.01	AG-Beiträge AHV, IV, EO, ALV, Verw.kosten	687.00		820.00		687.10	
3052.01	AG-Beiträge an Pensionskassen	744.40		820.00		732.60	
3053.01	AG-Beiträge an Unfallversicherungen	88.30		120.00		88.40	
3054.01	AG-Beiträge an Familienausgleichskasse	159.20		210.00		159.20	
3055.01	AG-Beiträge an Krankentaggeldversicherungen	81.15		100.00		81.20	
3090.01	Aus- und Weiterbildung			1'050.00			
3102.01	Drucksachen, Publikationen			100.00			
3112.01	Anschaffung Dienstkleider			1'000.00		370.00	
3130.04	Mitgliedschafts- und Jahresbeiträge	60.00		60.00		60.00	
3142.01	Unterhalt Bäche und Gräben	18'236.50		39'000.00		9'613.80	
3161.02	Fahrzeugentschädigungen Wegmeister	434.20		1'000.00		1'382.40	
3170.01	Reisekosten und Spesen	90.00		200.00		98.40	
3300.10	Planmässige Absch. Strassen VV	1'939.00		1'940.00		1'939.00	
3300.20	Planmässige Absch. Wasserbau VV	1'103.00		1'103.00		1'103.00	
3612.06	Int. Verr. Allg. Haushalt-SFs	2'720.60		500.00		636.75	
3910.06	Int. Verr. Dienstleistungen allg. Haushalt	2'272.40		5'000.00		407.10	
4310.01	Eigenleistungen für Investitionen				500.00		119.25
4612.06	Int. Verr. Allg. Haushalt-SFs		1'025.25		500.00		922.30
4910.06	Int. Verr. Dienstleistungen allg. Haushalt		5'303.05		7'000.00		7'022.60
<b>745</b>	<b>Naturgefahren</b>	<b>7'194.05</b>	<b>3'874.65</b>	<b>21'000.00</b>			
	Nettoaufwand		3'319.40		21'000.00		
<b>7450</b>	<b>Naturgefahren</b>	<b>7'194.05</b>	<b>3'874.65</b>	<b>21'000.00</b>			



## Erfolgsrechnung

		Rechnung 2023		Budget 2023		Rechnung 2022	
		Aufwand	Ertrag	Aufwand	Ertrag	Aufwand	Ertrag
<b>7450</b>	<b>Naturgefahren</b>	<b>7'194.05</b>	<b>3'874.65</b>	<b>21'000.00</b>			
3132.01	Honorare externe Berater, Fachexperten	7'194.05		18'000.00			
3134.03	Beitrag an Einsatzkostenversicherung			3'000.00			
4631.01	Beiträge des Kantons		3'874.65				
<b>77</b>	<b>Übriger Umweltschutz</b>	<b>74'810.65</b>	<b>27'120.00</b>	<b>80'450.00</b>	<b>30'600.00</b>	<b>65'542.15</b>	<b>20'669.60</b>
	Nettoaufwand		47'690.65		49'850.00		44'872.55
<b>771</b>	<b>Friedhof und Bestattung</b>	<b>67'504.85</b>	<b>27'120.00</b>	<b>73'350.00</b>	<b>30'600.00</b>	<b>61'373.15</b>	<b>20'669.60</b>
	Nettoaufwand		40'384.85		42'750.00		40'703.55
<b>7710</b>	<b>Freidhof und Bestattung allgemein</b>	<b>67'504.85</b>	<b>27'120.00</b>	<b>73'350.00</b>	<b>30'600.00</b>	<b>61'373.15</b>	<b>20'669.60</b>
<b>7710</b>	<b>Friedhof und Bestattung allgemein</b>	<b>67'504.85</b>	<b>27'120.00</b>	<b>73'350.00</b>	<b>30'600.00</b>	<b>61'373.15</b>	<b>20'669.60</b>
3000.01	Löhne, Tag- und Sitzungsgelder Behörden			100.00			
3010.01	Löhne Verwaltungs- und Betriebspersonal	1'954.75		2'200.00		2'310.10	
3050.01	AG-Beiträge AHV, IV, EO, ALV, Verw.kosten	126.70		160.00		150.00	
3053.01	AG-Beiträge an Unfallversicherungen	14.35		20.00		16.45	
3054.01	AG-Beiträge an Familienausgleichskasse	29.35		50.00		34.70	
3055.01	AG-Beiträge an Krankentaggeldversicherungen	16.65		20.00		18.75	
3101.01	Betriebs-, und Verbrauchsmaterial	409.25		1'100.00		160.10	
3111.01	Anschaffung Maschinen, Geräte und Fahrzeuge			300.00			
3120.01	Wasser, Energie, Heizmaterial	4'201.85		4'000.00		2'796.95	
3130.06	Bestattungskosten	13'430.70		12'000.00		8'282.50	
3134.01	Sachversicherungsprämien	559.00		600.00		533.85	
3140.02	Unterhalt Friedhof, Gräber	46'491.90		45'100.00		45'552.60	
3144.01	Unterhalt u. Reparaturen Liegenschaften VV	270.35		1'200.00		1'517.15	
3151.01	Unterhalt Fahrzeuge, Werkzeuge			500.00			
3893.01	Einlagen in Vorfinanzierungen des EK			6'000.00			
4240.01	Benützungsgebühren und Dienstleistungen		17'610.00		15'000.00		10'550.00
4240.07	Auskauf Grabunterhalt				6'000.00		
4260.01	Rückerstattungen Dritter				100.00		
4893.01	Entnahmen aus Vorfinanzierungen des EK		9'510.00		9'500.00		10'119.60
<b>779</b>	<b>Umweltschutz</b>	<b>7'305.80</b>		<b>7'100.00</b>		<b>4'169.00</b>	
	Nettoaufwand		7'305.80		7'100.00		4'169.00
<b>7792</b>	<b>Hundetoiletten</b>	<b>7'305.80</b>		<b>7'100.00</b>		<b>4'169.00</b>	

**Erfolgsrechnung**

		Rechnung 2023		Budget 2023		Rechnung 2022	
		Aufwand	Ertrag	Aufwand	Ertrag	Aufwand	Ertrag
7792	<b>Hundetoiletten</b>	7'305.80		7'100.00		4'169.00	
3101.01	Betriebs-, und Verbrauchsmaterial	3'588.00		2'500.00		741.00	
3111.01	Anschaffung Maschinen, Geräte und Fahrzeuge			800.00			
3161.02	Fahrzeugenschädigungen Wegmeister	198.00		800.00		576.50	
3170.01	Reisekosten und Spesen	294.00					
3612.06	Int. Verr. Allg. Haushalt-SFs	152.20		1'000.00		337.75	
3910.06	Int. Verr. Dienstleistungen allg. Haushalt	3'073.60		2'000.00		2'513.75	
79	<b>Raumordnung</b>	14'164.55		36'300.00		12'231.85	
	Nettoaufwand		14'164.55		36'300.00		12'231.85
790	<b>Raumordnung</b>	14'164.55		36'300.00		12'231.85	
	Nettoaufwand		14'164.55		36'300.00		12'231.85
7900	<b>Raumordnung allgemein</b>	7'928.00		30'000.00		6'086.40	
7900	<b>Raumordnung allgemein</b>	7'928.00		30'000.00		6'086.40	
3132.01	Honorare externe Berater, Fachexperten	7'928.00		30'000.00		6'086.40	
7907	<b>Regionalkonferenzen</b>	6'236.55		6'300.00		6'145.45	
7907	<b>Regionalkonferenzen</b>	6'236.55		6'300.00		6'145.45	
3634.02	Beitrag Regionalkonferenz Bern-Mittelland	6'236.55		6'300.00		6'145.45	
8	<b>Volkswirtschaft</b>	234'665.15	222'817.55	248'495.00	236'400.00	223'233.35	211'438.00
	Nettoaufwand		11'847.60		12'095.00		11'795.35
81	<b>Landwirtschaft</b>	11'518.10		11'765.00		11'540.85	
	Nettoaufwand		11'518.10		11'765.00		11'540.85
813	<b>Produktionsverbesserungen Vieh</b>	4'732.00		5'000.00		4'752.00	
	Nettoaufwand		4'732.00		5'000.00		4'752.00
8130	<b>Produktionsverbesserungen Vieh</b>	4'732.00		5'000.00		4'752.00	
8130	<b>Landw. Produktionsverbesserungen Vieh</b>	4'732.00		5'000.00		4'752.00	
3134.02	Viehversicherungskasse	4'732.00		5'000.00		4'752.00	
814	<b>Produktionsverbesserungen Pflanzen</b>	6'786.10		6'765.00		6'788.85	
	Nettoaufwand		6'786.10		6'765.00		6'788.85



## Erfolgsrechnung

		Rechnung 2023		Budget 2023		Rechnung 2022	
		Aufwand	Ertrag	Aufwand	Ertrag	Aufwand	Ertrag
<b>8140</b>	<b>Produktionsverbesserungen Pflanzen</b>	<b>6'786.10</b>		<b>6'765.00</b>		<b>6'788.85</b>	
<b>8140</b>	<b>Ackerbaustellenleiter</b>	<b>6'786.10</b>		<b>6'765.00</b>		<b>6'788.85</b>	
3010.01	Löhne Verwaltungs- und Betriebspersonal	6'200.00		6'080.00		6'180.00	
3050.01	AG-Beiträge AHV, IV, EO, ALV, Verw.kosten	382.90		400.00		400.80	
3053.01	AG-Beiträge an Unfallversicherungen	14.65		15.00		15.35	
3054.01	AG-Beiträge an Familienausgleichskasse	88.55		120.00		92.70	
3170.01	Reisekosten und Spesen	100.00		150.00		100.00	
<b>84</b>	<b>Tourismus</b>	<b>329.50</b>		<b>730.00</b>	<b>400.00</b>	<b>654.50</b>	<b>400.00</b>
	Nettoaufwand		329.50		330.00		254.50
<b>840</b>	<b>Tourismus</b>	<b>329.50</b>		<b>730.00</b>	<b>400.00</b>	<b>654.50</b>	<b>400.00</b>
	Nettoaufwand		329.50		330.00		254.50
<b>8400</b>	<b>Tourismus</b>	<b>329.50</b>		<b>730.00</b>	<b>400.00</b>	<b>654.50</b>	<b>400.00</b>
<b>8400</b>	<b>Tourismus</b>	<b>329.50</b>		<b>730.00</b>	<b>400.00</b>	<b>654.50</b>	<b>400.00</b>
3636.01	Vereinsbeiträge	329.50		730.00		654.50	
4502.01	Entnahmen EvK Stiftung Wirtschaftsförderung				400.00		400.00
<b>87</b>	<b>Brennstoffe und Energie</b>	<b>222'817.55</b>	<b>222'817.55</b>	<b>236'000.00</b>	<b>236'000.00</b>	<b>211'038.00</b>	<b>211'038.00</b>
<b>879</b>	<b>Energie</b>	<b>222'817.55</b>	<b>222'817.55</b>	<b>236'000.00</b>	<b>236'000.00</b>	<b>211'038.00</b>	<b>211'038.00</b>
<b>8791</b>	<b>Fernwärmebetrieb Energie [Gemeindebetrieb]</b>	<b>222'817.55</b>	<b>222'817.55</b>	<b>236'000.00</b>	<b>236'000.00</b>	<b>211'038.00</b>	<b>211'038.00</b>
<b>8791</b>	<b>Fernwärmebetrieb Energie [GdeBetr]</b>	<b>222'817.55</b>	<b>222'817.55</b>	<b>236'000.00</b>	<b>236'000.00</b>	<b>211'038.00</b>	<b>211'038.00</b>
3000.01	Löhne, Tag- und Sitzungsgelder Behörden			200.00			
3010.01	Löhne Verwaltungs- und Betriebspersonal	6'266.80		4'500.00		5'914.80	
3050.01	AG-Beiträge AHV, IV, EO, ALV, Verw.kosten	406.60		290.00		383.75	
3053.01	AG-Beiträge an Unfallversicherungen	15.55		20.00		14.65	
3054.01	AG-Beiträge an Familienausgleichskasse	94.00		90.00		88.70	
3101.87	Betriebs-, und Verbrauchsmaterial (WVB)	55.55		100.00		1'785.95	
3119.87	Anschaffung Wärmezähler	2'510.20				786.00	
3120.87	Wasser, Energie, Heizmaterial (WVB)	92'202.65		100'000.00		84'507.75	
3130.87	Allg. DL, Telefon, Post- und Bankspesen, Porti (WVB)	13.55		100.00		46.55	
3132.87	Honorare externe Berater, Fachexperten (WVB)	751.75		2'000.00		684.15	
3144.87	Unterhalt u. Reparaturen Liegenschaften VV (WVB)	29'840.25		27'200.00		19'994.05	



## Erfolgsrechnung

		Rechnung 2023		Budget 2023		Rechnung 2022	
		Aufwand	Ertrag	Aufwand	Ertrag	Aufwand	Ertrag
3158.87	Unterhalt Informatik (WVB)	114.20		60.00		52.90	
3160.01	Mieten, Benützungskosten	18'540.00		18'540.00		18'540.00	
3170.01	Reisekosten und Spesen			100.00			
3300.30	Planmässige Absch. übrige Tiefbauten VV	4'976.10		6'593.00		4'042.00	
3300.40	Planmässige Absch. Hochbauten VV	3'837.00				3'837.10	
3300.95	Planmässige Absch. übr. Sachanlagen bish. VV Fernwärme	41'053.00		41'053.00		41'053.00	
3612.06	Int. Verr. Allg. Haushalt-SFs	12'000.00		12'000.00		12'223.50	
4240.58	Anschlussgebühren (WVB)		29'000.00		26'000.00		12'000.00
4240.87	Erlös aus Wärmeverkauf (WVB)		193'817.55		210'000.00		199'038.00
9010.01	Abschluss SF RA Ertragsüberschuss	10'140.35		23'154.00		17'083.15	
<b>9</b>	<b>Finanzen und Steuern</b>	<b>844'391.24</b>	<b>4'127'602.70</b>	<b>406'908.00</b>	<b>3'809'159.00</b>	<b>431'829.56</b>	<b>3'607'000.00</b>
	Nettoertrag	3'283'211.46		3'402'251.00		3'175'170.44	
<b>91</b>	<b>Steuern</b>	<b>20'644.55</b>	<b>2'949'875.30</b>	<b>13'100.00</b>	<b>2'435'510.00</b>	<b>7'952.60</b>	<b>2'519'925.65</b>
	Nettoertrag	2'929'230.75		2'422'410.00		2'511'973.05	
<b>910</b>	<b>Steuern</b>	<b>20'644.55</b>	<b>2'949'875.30</b>	<b>13'100.00</b>	<b>2'435'510.00</b>	<b>7'952.60</b>	<b>2'519'925.65</b>
	Nettoertrag	2'929'230.75		2'422'410.00		2'511'973.05	
<b>9100</b>	<b>Allgemeine Gemeindesteuern</b>	<b>20'605.45</b>	<b>2'638'520.95</b>	<b>13'000.00</b>	<b>2'163'510.00</b>	<b>7'848.35</b>	<b>2'210'868.40</b>
<b>9100</b>	<b>Allgemeine Gemeindesteuern</b>	<b>20'605.45</b>	<b>2'638'520.95</b>	<b>13'000.00</b>	<b>2'163'510.00</b>	<b>7'848.35</b>	<b>2'210'868.40</b>
3180.01	WB gefährdete Steuerguthaben	10'571.95		3'000.00		-526.95	
3181.01	Forderungsverluste allgemeine Gemeindesteuern	10'033.50		10'000.00		8'375.30	
4000.01	Einkommenssteuern		2'332'892.35		2'000'000.00		2'048'887.10
4000.21	Nachsteuern und Bussen NP		25'170.50				549.50
4000.41	Aktive Steuerauscheidungen NP		15'003.70		13'000.00		14'297.10
4000.51	Passive Steuerauscheidungen NP		-104'993.50		-110'000.00		-109'080.30
4001.01	Vermögenssteuern		206'506.45		200'000.00		214'288.70
4001.41	Aktive Steuerauscheidungen Vermögen		5'622.50		5'000.00		4'712.15
4001.51	Passive Steuerauscheidungen Vermögen		-46'190.05		-42'000.00		-44'429.80
4002.01	Quellensteuern		1'972.20		10'000.00		-2'097.75
4002.11	Quellensteuern ausserhalb der Ertragsabrechnung (BGSA,		1'615.75		1'000.00		1'325.55
4010.01	Gewinnsteuern		196'149.95		80'000.00		77'324.80
4010.41	Aktive Steuerauscheidungen JP Gewinnsteuern		7'308.10		10'000.00		9'321.35
4010.51	Passive Steuerauscheidungen JP Gewinnsteuern		-6'975.70		-5'000.00		-8'593.90
4011.01	Kapitalsteuern		391.60		500.00		914.10
4011.41	Aktive Steuerauscheidungen Kapitalsteuern		8.90		10.00		3.05
4011.51	Passive Steuerauscheidungen Kapitalsteuern						-961.45



## Erfolgsrechnung

		Rechnung 2023		Budget 2023		Rechnung 2022	
		Aufwand	Ertrag	Aufwand	Ertrag	Aufwand	Ertrag
4029.01	Eingang abgeschriebene Steuern		4'038.20		1'000.00		4'408.20
<b>9101</b>	<b>Sondersteuern</b>		<b>87'150.20</b>		<b>50'000.00</b>		<b>79'262.60</b>
9101	Sondersteuern		87'150.20		50'000.00		79'262.60
4022.01	Grundstückgewinnsteuern		21'589.60				17'551.70
4022.11	Sonderveranlagungen		65'560.60		50'000.00		61'710.90
<b>9102</b>	<b>Liegenschaftssteuern</b>	<b>39.10</b>	<b>217'534.15</b>	<b>100.00</b>	<b>215'000.00</b>	<b>104.25</b>	<b>222'694.65</b>
9102	Liegenschaftssteuern	39.10	217'534.15	100.00	215'000.00	104.25	222'694.65
3181.03	Forderungsverluste Liegenschaftsteuern	39.10		100.00		104.25	
4021.01	Liegenschaftsteuern		217'534.15		215'000.00		222'694.65
<b>9103</b>	<b>Hundetaxe</b>		<b>6'670.00</b>		<b>7'000.00</b>		<b>7'100.00</b>
9103	Hundetaxe		6'670.00		7'000.00		7'100.00
4033.01	Hundetaxe		6'670.00		7'000.00		7'100.00
<b>93</b>	<b>Finanz- und Lastenausgleich</b>	<b>237'915.00</b>	<b>1'089'233.00</b>	<b>240'000.00</b>	<b>1'139'018.00</b>	<b>240'592.00</b>	<b>1'016'227.00</b>
	Nettoertrag	851'318.00		899'018.00		775'635.00	
<b>930</b>	<b>Finanz- und Lastenausgleich</b>	<b>237'915.00</b>	<b>1'089'233.00</b>	<b>240'000.00</b>	<b>1'139'018.00</b>	<b>240'592.00</b>	<b>1'016'227.00</b>
	Nettoertrag	851'318.00		899'018.00		775'635.00	
<b>9300</b>	<b>Finanz- und Lastenausgleich</b>	<b>237'915.00</b>	<b>1'089'233.00</b>	<b>240'000.00</b>	<b>1'139'018.00</b>	<b>240'592.00</b>	<b>1'016'227.00</b>
9300	Finanz- und Lastenausgleich	237'915.00	1'089'233.00	240'000.00	1'139'018.00	240'592.00	1'016'227.00
3621.61	LA neue Aufgabenteilung	237'915.00		240'000.00		240'592.00	
4612.06	Int. Verr. Allg. Haushalt-SFs		3'200.00		3'200.00		3'200.00
4621.51	Mindestausstattung		419'914.00		457'000.00		380'509.00
4621.61	Geografisch-topografischer Zuschuss		114'889.00		110'000.00		112'470.00
4621.62	Soziodemografischer Zuschuss		7'556.00		7'000.00		7'286.00
4622.71	Disparitätenabbau Gemeinden		543'674.00		561'818.00		512'762.00
<b>95</b>	<b>Ertragsanteile, übrige</b>		<b>21'546.80</b>		<b>4'800.00</b>		<b>10'691.70</b>
	Nettoertrag	21'546.80		4'800.00		10'691.70	
<b>950</b>	<b>Ertragsanteile, übrige</b>		<b>21'546.80</b>		<b>4'800.00</b>		<b>10'691.70</b>
	Nettoertrag	21'546.80		4'800.00		10'691.70	



## Erfolgsrechnung

		Rechnung 2023		Budget 2023		Rechnung 2022	
		Aufwand	Ertrag	Aufwand	Ertrag	Aufwand	Ertrag
9500	Ertragsanteile, übrige		21'546.80		4'800.00		10'691.70
9500	Ertragsanteile, übrige		21'546.80		4'800.00		10'691.70
4024.01	Erbschafts- und Schenkungssteuern		15'370.20		500.00		5'977.45
4600.01	Ertragsanteile an Direkter Bundessteuer		6'176.60		4'300.00		4'714.25
96	Vermögens- und Schuldenverwaltung	35'600.13	61'104.20	16'300.00	17'485.00	12'076.73	24'504.75
	Nettoertrag	25'504.07		1'185.00		12'428.02	
961	Zinsen	28'292.20	23'319.20	14'300.00	15'500.00	6'688.23	10'879.75
	Nettoaufwand		4'973.00				
	Nettoertrag			1'200.00		4'191.52	
9610	Zinsen	28'292.20	23'319.20	14'300.00	15'500.00	6'688.23	10'879.75
9610	Zinsen	28'292.20	23'319.20	14'300.00	15'500.00	6'688.23	10'879.75
3181.01	Forderungsverluste allgemeine Gemeindesteuern	58.40		500.00		266.75	
3400.02	Zinskosten laufende Verbindlichkeiten	150.00		200.00		222.70	
3401.01	Verzinsung kurzfristige Schulden	1'541.20		1'550.00		483.33	
3406.01	Verzinsung mittel- und langfr. Schulden	23'460.00		8'750.00		3'475.50	
3409.01	Zinsen für Sonderrechnungen/Legate	1'698.55		800.00		706.20	
3499.01	Vergütungszinsen	1'384.05		2'500.00		1'533.75	
4401.01	Verzugszinsen		16'698.20		12'000.00		6'578.75
4420.01	Dividenden		6'621.00		3'500.00		4'301.00
963	Liegenschaften des Finanzvermögens		985.00		985.00		985.00
	Nettoertrag	985.00		985.00		985.00	
9630	Liegenschaften des Finanzvermögens		985.00		985.00		985.00
9630	Liegenschaften des Finanzvermögens		985.00		985.00		985.00
4430.01	Mietertrag, Pachtzinse		985.00		985.00		985.00
969	Finanzvermögen	7'307.93	36'800.00	2'000.00	1'000.00	5'388.50	12'640.00
	Nettoaufwand				1'000.00		
	Nettoertrag	29'492.07				7'251.50	
9690	Finanzvermögen	7'307.93	36'800.00	2'000.00	1'000.00	5'388.50	12'640.00



## Erfolgsrechnung

		Rechnung 2023		Budget 2023		Rechnung 2022	
		Aufwand	Ertrag	Aufwand	Ertrag	Aufwand	Ertrag
9690	Finanzvermögen	7'307.93	36'800.00	2'000.00	1'000.00	5'388.50	12'640.00
3180.04	WB auf Forderungen (Delkredere)	7'308.10		2'000.00		5'375.05	
3181.05	Abschreibungen (Verzugszinsen)	-0.17				13.45	
4440.01	Marktwertanpassungen Wertschriften		36'800.00		1'000.00		12'640.00
97	Rückverteilungen		426.90		150.00		530.40
	Nettoertrag	426.90		150.00		530.40	
971	Rückverteilungen aus CO2-Abgabe		426.90		150.00		530.40
	Nettoertrag	426.90		150.00		530.40	
9710	Rückverteilung aus CO2-Abgabe		426.90		150.00		530.40
9710	Rückverteilung aus CO2-Abgabe		426.90		150.00		530.40
4699.01	Rückverteilungen aus CO2-Abgabe		426.90		150.00		530.40
99	Nicht aufgeteilte Posten	550'231.56	5'416.50	137'508.00	212'196.00	171'208.23	35'120.50
	Nettoaufwand		544'815.06				136'087.73
	Nettoertrag			74'688.00			
990	Nicht aufgeteilte Posten	121'258.00		121'258.00		151'778.23	
	Nettoaufwand		121'258.00		121'258.00		151'778.23
9900	Nicht aufgeteilte Posten					30'520.23	
9900	Nicht aufgeteilte Posten					30'520.23	
3894.01	Einlagen in finanzpolitische Reserven					30'520.23	
9901	Abschreibungen bestehendes Verwaltungsvermögen	121'258.00		121'258.00		121'258.00	
9901	Abschreibungen bestehendes Verwaltungsvermögen	121'258.00		121'258.00		121'258.00	
3300.99	Planmässige Absch. übr. Sachanlagen bish. VV Steuerhaushalt	121'258.00		121'258.00		121'258.00	
995	Neutrale Aufwendungen und Erträge		5'416.50	16'250.00	16'250.00	19'430.00	35'120.50
	Nettoertrag	5'416.50				15'690.50	
9950	Neutrale Aufwendungen und Erträge		5'416.50	16'250.00	16'250.00	19'430.00	35'120.50
9950	Neutrale Aufwendungen und Erträge		5'416.50	16'250.00	16'250.00	19'430.00	35'120.50





**Erfolgsrechnung**

		Rechnung 2023		Budget 2023		Rechnung 2022	
		Aufwand	Ertrag	Aufwand	Ertrag	Aufwand	Ertrag
3896.01	Einlage in Schwankungsreserve			16'250.00		19'430.00	
4896.01	Entnahme aus Neubewertungsreserve		5'416.50		16'250.00		35'120.50
999	<b>Abschluss</b>	428'973.56			195'946.00		
	Nettoaufwand		428'973.56				
	Nettoertrag			195'946.00			
9990	<b>Abschluss</b>	428'973.56			195'946.00		
9990	<b>Abschluss</b>	428'973.56			195'946.00		
9000.01	Ertragsüberschuss	428'973.56					
9001.01	Aufwandüberschuss				195'946.00		



## 12.3 Erfolgsrechnung nach Sachgruppen

		Erfolgsrechnung				Gemeindeverwaltung Linden	
		Rechnung 2023		Budget 2023		Rechnung 2022	
		Aufwand	Ertrag	Aufwand	Ertrag	Aufwand	Ertrag
	<b>Erfolgsrechnung</b>	5'629'308.42	5'629'308.42	5'365'228.00	5'365'228.00	5'038'439.05	5'038'439.05
<b>3</b>	<b>Aufwand</b>	5'190'194.51		5'333'996.00		5'019'359.05	
<b>30</b>	<b>Personalaufwand</b>	787'139.75		838'271.00		832'119.05	
<b>300</b>	<b>Behörden und Kommissionen</b>	42'347.40		42'400.00		40'718.35	
3000	Löhne, Tag- und Sitzungsgelder an Behörden und Kommis..	42'347.40		42'400.00		40'718.35	
<b>301</b>	<b>Löhne des Verwaltungs- und Betriebspersonals</b>	630'617.10		664'330.00		675'584.50	
3010	Löhne des Verwaltungs- und Betriebspersonals	630'617.10		664'330.00		675'584.50	
<b>305</b>	<b>Arbeitgeberbeiträge</b>	96'984.75		102'591.00		101'121.20	
3050	AG-Beitr.AHV,IV,EO,ALV,Verwaltungskosten	40'077.10		43'460.00		42'407.70	
3052	AG-Beiträge an Pensionskassen	38'834.35		36'740.00		39'134.65	
3053	AG-Beiträge an Unfallversicherungen	4'675.25		5'412.00		4'807.45	
3054	AG-Beiträge an Familienausgleichskasse	9'285.35		11'150.00		9'809.20	
3055	AG-Beiträge an Krankentaggeldvers.	4'112.70		5'829.00		4'962.20	
<b>309</b>	<b>Übriger Personalaufwand</b>	17'190.50		28'950.00		14'695.00	
3090	Aus- und Weiterbildung des Personals	14'058.25		26'150.00		12'299.60	
3091	Personalwerbung	2'799.30		1'000.00		1'319.70	
3099	Übriger Personalaufwand	332.95		1'800.00		1'075.70	
<b>31</b>	<b>Sach- und übriger Betriebsaufwand</b>	1'317'547.91		1'381'908.00		1'123'820.59	
<b>310</b>	<b>Material- und Warenaufwand</b>	85'360.28		116'245.00		89'440.35	
3100	Büromaterial	1'406.00		2'200.00		1'385.35	
3101	Betriebs-, Verbrauchsmaterial	28'352.25		43'250.00		30'950.20	
3102	Drucksachen, Publikationen	10'420.60		10'225.00		10'117.65	
3103	Fachliteratur, Zeitschriften	656.40		1'200.00		452.70	
3104	Lehrmittel	33'890.63		50'470.00		36'937.25	
3105	Lebensmittel	10'634.40		8'900.00		9'597.20	
<b>311</b>	<b>Nicht aktivierbare Anlagen</b>	38'815.55		55'670.00		35'561.15	
3110	Büromöbel und Geräte			2'000.00		361.60	
3111	Maschinen, Geräte und Fahrzeuge	8'064.25		13'600.00		3'170.65	
3112	Kleider, Wäsche, Vorhänge	7'718.15		8'000.00		10'685.55	
3113	Hardware	8'112.30		18'860.00		10'463.20	

**Erfolgsrechnung**

		Rechnung 2023		Budget 2023		Rechnung 2022	
		Aufwand	Ertrag	Aufwand	Ertrag	Aufwand	Ertrag
3118	Immateriellen Anlagen	4'589.05					
3119	Übrige nicht aktivierbare Anlagen	10'331.80		13'210.00		10'880.15	
<b>312</b>	<b>Ver- und Entsorgung Liegenschaften Verwaltungsverm..</b>	<b>216'975.15</b>		<b>212'600.00</b>		<b>194'307.45</b>	
3120	Ver- und Entsorgung Liegenschaften Verwaltungsvermögen	216'975.15		212'600.00		194'307.45	
<b>313</b>	<b>Dienstleistungen und Honorare</b>	<b>498'175.00</b>		<b>478'140.00</b>		<b>382'642.89</b>	
3130	Dienstleistungen Dritter	303'767.05		321'810.00		276'564.29	
3132	Honor.ext.Berater,Gutachter,Fachexp.etc.	133'266.75		84'400.00		43'240.80	
3133	Informatik-Nutzungsaufwand	20'819.80		27'280.00		24'528.15	
3134	Sachversicherungsprämien	31'941.40		35'230.00		30'368.00	
3136	Honorare privatärztlicher Tätigkeit	4'805.00		6'400.00		5'250.00	
3137	Steuern und Abgaben	3'575.00		3'020.00		2'691.65	
<b>314</b>	<b>Baulicher Unterhalt und betrieblicher Unterhalt</b>	<b>226'245.30</b>		<b>279'800.00</b>		<b>200'851.95</b>	
3140	Unterhalt an Grundstücken	46'491.90		45'100.00		45'552.60	
3141	Unterhalt Strassen/Verkehrswege	7'210.85		57'800.00		24'334.65	
3142	Unterhalt Wasserbau	18'236.50		39'000.00		9'613.80	
3143	Unterhalt übrige Tiefbauten	18'297.70		37'000.00		38'675.95	
3144	Unterhalt Hochbauten, Gebäude	136'008.35		100'900.00		82'674.95	
<b>315</b>	<b>Unterhalt Mobilien u.immater.Anlagen</b>	<b>85'403.35</b>		<b>78'273.00</b>		<b>51'510.50</b>	
3150	Unterhalt Büromöbel und Geräte	370.00		250.00			
3151	Unterh.App.,Masch.,Geräte,Fahrz.,Werkz.	32'208.40		27'200.00		9'309.00	
3158	Unterhalt immaterielle Anlagen	51'089.10		48'323.00		39'100.85	
3159	Unterhalt übrige mobile Anlagen	1'735.85		2'500.00		3'100.65	
<b>316</b>	<b>Mieten, Leasing, Pachten, Benützungsggeb.</b>	<b>114'374.80</b>		<b>111'760.00</b>		<b>124'222.50</b>	
3160	Miete und Pacht Liegenschaften	18'940.00		18'940.00		18'940.00	
3161	Mieten, Benützungskosten Anlagen	17'563.00		17'820.00		22'937.00	
3169	Übrige Mieten und Benützungskosten	77'871.80		75'000.00		82'345.50	
<b>317</b>	<b>Spesenentschädigungen</b>	<b>11'544.00</b>		<b>20'220.00</b>		<b>18'729.75</b>	
3170	Reisekosten und Spesen	7'370.40		10'600.00		8'410.20	
3171	Exkursionen, Schulreisen und Lager	4'173.60		9'620.00		10'319.55	
<b>318</b>	<b>Wertberichtigungen auf Forderungen</b>	<b>28'679.78</b>		<b>15'700.00</b>		<b>13'631.25</b>	
3180	Wertberichtigungen auf Forderungen	17'880.05		5'000.00		4'848.10	
3181	Tatsächliche Forderungsverluste	10'799.73		10'700.00		8'783.15	



## Erfolgsrechnung

		Rechnung 2023		Budget 2023		Rechnung 2022	
		Aufwand	Ertrag	Aufwand	Ertrag	Aufwand	Ertrag
319	<b>Verschiedener Betriebsaufwand</b>	11'974.70		13'500.00		12'922.80	
3199	Übriger Betriebsaufwand	11'974.70		13'500.00		12'922.80	
33	<b>Abschreibungen Verwaltungsvermögen</b>	305'222.45		304'090.00		275'721.50	
330	<b>Sachanlagen VV</b>	274'742.45		261'318.00		248'950.20	
3300	Planm.Abschreibungen Sachanlagen	251'668.25		261'318.00		248'950.20	
3301	Ausserplanm.Abschreibungen Sachanlagen	23'074.20					
332	<b>Abschreibungen immaterielle Anlagen</b>	30'480.00		42'772.00		26'771.30	
3320	Planm.Abschreibungen immat.Anlagen	30'480.00		42'772.00		26'771.30	
34	<b>Finanzaufwand</b>	28'233.80		14'150.00		6'421.48	
340	<b>Zinsaufwand</b>	26'849.75		11'650.00		4'887.73	
3400	Verzinsung laufende Verbindlichkeiten	150.00		550.00		222.70	
3401	Verzins.kurzfr.Finanzverbindlichkeiten	1'541.20		1'550.00		483.33	
3406	Verzins.langfr.Finanzverbindlichkeiten	23'460.00		8'750.00		3'475.50	
3409	Übrige Passivzinsen	1'698.55		800.00		706.20	
349	<b>Verschiedener Finanzaufwand</b>	1'384.05		2'500.00		1'533.75	
3499	Übriger Finanzaufwand	1'384.05		2'500.00		1'533.75	
35	<b>Einlagen in Fonds und Spezialfinanzierungen</b>	127'701.00		175'714.00		161'169.70	
351	<b>Einlagen in Fonds u.Spez.fin.im EK</b>	127'701.00		175'714.00		161'169.70	
3510	Einlagen in Spezialfinanzierungen EK	127'701.00		175'714.00		161'169.70	
36	<b>Transferaufwand</b>	2'608'139.50		2'576'833.00		2'551'077.80	
361	<b>Entschädigungen an Gemeinwesen</b>	1'748'439.55		1'679'300.00		1'702'761.95	
3611	Entschädigungen an Kantone u. Konkordate	1'123'859.05		1'065'300.00		1'086'911.70	
3612	Entsch.an Gde. und Gde.verbände	624'580.50		614'000.00		615'850.25	
362	<b>Finanz- und Lastenausgleich</b>	237'915.00		240'000.00		240'592.00	
3621	Finanz- und Lastenausgleich an Kanton	237'915.00		240'000.00		240'592.00	
363	<b>Beiträge an Gemeinwesen und Dritte</b>	620'421.95		656'170.00		606'360.85	
3631	Beiträge an Kantone und Konkordate	397'530.00		419'100.00		400'070.00	
3632	Beiträge an Gemeinden und Gde.verbände	146'377.25		156'600.00		113'649.20	



## Erfolgsrechnung

		Rechnung 2023		Budget 2023		Rechnung 2022	
		Aufwand	Ertrag	Aufwand	Ertrag	Aufwand	Ertrag
3634	Beiträge an öffentliche Unternehmungen	14'221.95		14'700.00		14'850.90	
3636	Beitr.an priv.Organisat.o.Erwerbszweck	27'772.35		40'770.00		35'054.80	
3637	Beiträge an private Haushalte	34'520.40		25'000.00		42'735.95	
366	<b>Abschreibungen Investitionsbeiträge</b>	<b>1'363.00</b>		<b>1'363.00</b>		<b>1'363.00</b>	
3660	Planm.Abschreibungen Investitionsbeitr.	1'363.00		1'363.00		1'363.00	
38	<b>Ausserordentlicher Aufwand</b>			<b>22'250.00</b>		<b>49'950.23</b>	
389	<b>Einlagen in das Eigenkapital</b>			<b>22'250.00</b>		<b>49'950.23</b>	
3893	Einlagen in Vorfinanzierungen des EK			6'000.00			
3894	Einlagen in finanzpolitische Reserven					30'520.23	
3896	Einlagen in Neubewertungsreserven			16'250.00		19'430.00	
39	<b>Interne Verrechnungen</b>	<b>16'210.10</b>		<b>20'780.00</b>		<b>19'078.70</b>	
391	<b>Dienstleistungen</b>	<b>15'430.10</b>		<b>20'000.00</b>		<b>18'298.70</b>	
3910	Int.Verr.von Dienstleistungen	15'430.10		20'000.00		18'298.70	
392	<b>Pacht, Mieten, Benützungskosten</b>	<b>780.00</b>		<b>780.00</b>		<b>780.00</b>	
3920	Int.Verr.von Pacht,Mieten,Benützungsk.	780.00		780.00		780.00	
4	<b>Ertrag</b>		<b>5'528'448.91</b>		<b>5'134'464.00</b>		<b>4'995'221.25</b>
40	<b>Fiskalertrag</b>		<b>2'965'245.50</b>		<b>2'436'010.00</b>		<b>2'525'903.10</b>
400	<b>Direkte Steuern natürliche Personen</b>		<b>2'437'599.90</b>		<b>2'077'000.00</b>		<b>2'128'452.25</b>
4000	Einkommenssteuern natürliche Personen		2'268'073.05		1'903'000.00		1'954'653.40
4001	Vermögenssteuern natürliche Personen		165'938.90		163'000.00		174'571.05
4002	Quellensteuern natürliche Personen		3'587.95		11'000.00		-772.20
401	<b>Direkte Steuern juristische Personen</b>		<b>196'882.85</b>		<b>85'510.00</b>		<b>78'007.95</b>
4010	Gewinnsteuern juristische Personen		196'482.35		85'000.00		78'052.25
4011	Kapitalsteuern juristische Personen		400.50		510.00		-44.30
402	<b>Übrige direkte Steuern</b>		<b>324'092.75</b>		<b>266'500.00</b>		<b>312'342.90</b>
4021	Grundsteuern		217'534.15		215'000.00		222'694.65
4022	Vermögensgewinnsteuern		87'150.20		50'000.00		79'262.60
4024	Erbschafts- und Schenkungssteuern		15'370.20		500.00		5'977.45
4029	Eingang abgeschriebene Steuern		4'038.20		1'000.00		4'408.20



## Erfolgsrechnung

		Rechnung 2023		Budget 2023		Rechnung 2022	
		Aufwand	Ertrag	Aufwand	Ertrag	Aufwand	Ertrag
403	<b>Besitz- und Aufwandsteuern</b>		6'670.00		7'000.00		7'100.00
4033	Hundesteuer		6'670.00		7'000.00		7'100.00
42	<b>Entgelte</b>		846'188.76		980'700.00		827'529.00
420	<b>Ersatzabgaben</b>		58'384.65		60'000.00		53'081.30
4200	Ersatzabgaben		58'384.65		60'000.00		53'081.30
421	<b>Gebühren für Amtshandlungen</b>		41'718.35		28'400.00		28'884.65
4210	Gebühren für Amtshandlungen		41'718.35		28'400.00		28'884.65
424	<b>Benützungsgebühren u.Dienstleistungen</b>		708'827.90		875'300.00		727'759.65
4240	Benützungsgebühren und Dienstleistungen		708'827.90		875'300.00		727'759.65
425	<b>Erlös aus Verkäufen</b>		52.10		200.00		37.60
4250	Verkäufe		52.10		200.00		37.60
426	<b>Rückererstattungen</b>		37'205.76		16'700.00		17'765.80
4260	Rückerstattungen und Kostenbeteiligungen Dritter		37'205.76		16'700.00		17'765.80
427	<b>Bussen</b>				100.00		
4270	Bussen				100.00		
43	<b>Verschiedene Erträge</b>		0.25		6'500.00		2'053.40
431	<b>Aktivierung Eigenleistungen</b>				6'500.00		2'053.40
4310	Aktivierb.Eigenleistungen a.Sachanlagen				6'500.00		2'053.40
439	<b>Übriger Ertrag</b>		0.25				
4390	Übriger Ertrag		0.25				
44	<b>Finanzertrag</b>		122'887.70		74'485.00		80'059.75
440	<b>Zinsertrag</b>		16'698.20		12'000.00		6'578.75
4401	Zinsen Forderungen und Kontokorrente		16'698.20		12'000.00		6'578.75
442	<b>Beteiligungsertrag FV</b>		6'621.00		3'500.00		4'301.00
4420	Dividenden		6'621.00		3'500.00		4'301.00



## Erfolgsrechnung

		Rechnung 2023		Budget 2023		Rechnung 2022	
		Aufwand	Ertrag	Aufwand	Ertrag	Aufwand	Ertrag
443	Liegenschaftenertrag FV		1'185.00		1'185.00		1'185.00
4430	Pacht- und Mietzinse Liegenschaften FV		1'185.00		1'185.00		1'185.00
444	Wertberichtigungen Anlagen FV		36'800.00		1'000.00		12'640.00
4440	Marktwertanpassungen Wertschriften		36'800.00		1'000.00		12'640.00
447	Liegenschaftenertrag VV		61'583.50		56'800.00		55'355.00
4470	Pacht- und Mietzinse Liegenschaften VV		52'736.00		52'900.00		52'920.00
4472	Vergüt.für Benützungen Liegenschaften VV		8'847.50		3'900.00		2'435.00
45	Entnahmen Fonds u.Spezialfinanzierungen		46'928.70		58'299.00		52'684.50
450	Entnahmen aus Fonds u.Spez.fin.FK		5'189.15		13'960.00		13'182.40
4502	Entnahmen aus Legaten und Stiftungen		5'189.15		13'960.00		13'182.40
451	Entnahmen aus Fonds u.Spez.fin.EK		41'739.55		44'339.00		39'502.10
4510	Entnahmen aus Spezialfinanzierungen d.EK		41'739.55		44'339.00		39'502.10
46	Transferertrag		1'516'061.40		1'531'940.00		1'442'672.70
460	Ertragsanteile		6'176.60		4'300.00		4'714.25
4600	Anteil an Bundeserträgen		6'176.60		4'300.00		4'714.25
461	Entschädigungen von Gemeinwesen		277'388.45		253'100.00		284'547.90
4611	Entsch. von Kantonen u. Konkordaten		29'029.90		21'200.00		35'402.75
4612	Entsch.v.Gemeinden u.Gde.verbänden		248'358.55		231'900.00		249'145.15
462	Finanz- und Lastenausgleich		1'086'033.00		1'135'818.00		1'013'027.00
4621	Finanz- u.Lastenausgl. v.Kantonen u.Konkordaten		542'359.00		574'000.00		500'265.00
4622	Finanz-u.Lastenausgl.v.Gde.u.Gde.verbänden		543'674.00		561'818.00		512'762.00
463	Beiträge von Gemeinwesen und Dritten		146'036.45		138'572.00		139'853.15
4630	Beiträge vom Bund		93'377.70		92'372.00		93'389.70
4631	Beiträge von Kantonen u. Konkordaten		35'243.75		28'200.00		27'960.45
4634	Beiträge von öffentl.Unternehmungen		17'415.00		18'000.00		18'503.00
469	Übriger Transferertrag		426.90		150.00		530.40
4699	Rückverteilungen		426.90		150.00		530.40
48	Ausserordentlicher Ertrag		14'926.50		25'750.00		45'240.10

**Erfolgsrechnung**

		Rechnung 2023		Budget 2023		Rechnung 2022	
		Aufwand	Ertrag	Aufwand	Ertrag	Aufwand	Ertrag
489	Entnahmen aus dem Eigenkapital		14'926.50		25'750.00		45'240.10
4893	Entnahmen aus Vorfinanzierungen des EK		9'510.00		9'500.00		10'119.60
4896	Entnahmen aus Neubewertungsreserven		5'416.50		16'250.00		35'120.50
49	Interne Verrechnungen		16'210.10		20'780.00		19'078.70
491	Dienstleistungen		15'430.10		20'000.00		18'298.70
4910	Int.Verr.von Dienstleistungen		15'430.10		20'000.00		18'298.70
492	Pacht, Mieten, Benützungskosten		780.00		780.00		780.00
4920	Int.Verr.von Pacht, Mieten,Benützungsk.		780.00		780.00		780.00
9	Abschlusskonten	439'113.91	100'859.51	31'232.00	230'764.00	19'080.00	43'217.80
90	Abschluss Erfolgsrechnung	439'113.91	100'859.51	31'232.00	230'764.00	19'080.00	43'217.80
900	Abschluss Erfolgsrechnung						
9000	Ertragsüberschuss		428'973.56		195'946.00		
9010	Abschluss SF und Fonds im EK, Ertragsüberschuss		10'140.35				
9011	Abschluss SF und Fonds im EK, Aufwandüberschuss		100'859.51		34'818.00		43'217.80





## 12.4 Investitionsrechnung nach Funktionen

		Investitionsrechnung				Gemeindeverwaltung Linden	
		Rechnung 2023		Budget 2023		Rechnung 2022	
		Ausgaben	Einnahmen	Ausgaben	Einnahmen	Ausgaben	Einnahmen
0	<b>INVESTITIONSRECHNUNG</b>	296'315.05	296'315.05	893'000.00	12'000.00	573'655.80	573'655.80
1	<b>Öffentliche Ordnung und Sicherheit, Verteidigung</b>	221.40		160'000.00			
	Nettoaussgaben		221.40		160'000.00		
014	<b>Allgemeines Rechtswesen</b>	221.40		160'000.00			
	Nettoaussgaben		221.40		160'000.00		
0140	<b>Allgemeines Rechtswesen</b>	221.40		160'000.00			
	Nettoaussgaben		221.40		160'000.00		
1400	<b>Allgemeines Rechtswesen</b>	221.40		160'000.00			
5290.02	Anpassung Vermessungswerk	221.40		135'000.00			
5290.03	Einführung des elektr. Planerlassverfahrens ePlan			25'000.00			
2	<b>Bildung</b>					64'683.90	
	Nettoaussgaben						64'683.90
21	<b>Obligatorische Schule</b>					64'683.90	
	Nettoaussgaben						64'683.90
217	<b>Schulliegenschaften</b>					64'683.90	
	Nettoaussgaben						64'683.90
2170	<b>Schulliegenschaften</b>					64'683.90	
5040.10	Schulhaus Dorf; Turnhalle Sanierung Garderobe Herren					64'683.90	
6	<b>Verkehr und Nachrichtenübermittlung</b>	75'716.60		116'000.00		174'385.40	
	Nettoaussgaben		75'716.60		116'000.00		174'385.40
61	<b>Strassenverkehr</b>	75'716.60		116'000.00		174'385.40	
	Nettoaussgaben		75'716.60		116'000.00		174'385.40
615	<b>Gemeindestrassen</b>	75'716.60		116'000.00		174'385.40	
	Nettoaussgaben		75'716.60		116'000.00		174'385.40
6150	<b>Gemeindestrassen</b>	75'716.60		116'000.00		174'385.40	
5010.17	Aebersoldstrasse, Sanierung	75'716.60		50'000.00			
5010.18	Schöntalmattweg					101'962.40	

**Investitionsrechnung**

		Rechnung 2023		Budget 2023		Rechnung 2022	
		Ausgaben	Einnahmen	Ausgaben	Einnahmen	Ausgaben	Einnahmen
5010.19	Oelbohrstrasse, Sanierung			35'000.00		38'937.95	
5010.23	Mehrzweckplatz Sanierung			31'000.00			
5010.24	Fölliweg Sanierung					33'485.05	
<b>7</b>	<b>Umweltschutz und Raumordnung</b>	<b>88'679.95</b>	<b>94'382.00</b>	<b>617'000.00</b>	<b>12'000.00</b>	<b>217'370.40</b>	<b>21'301.00</b>
	Nettoausgaben				605'000.00		196'069.40
	Nettoeinnahmen	5'702.05					
<b>71</b>	<b>Wasserversorgung</b>	<b>48'267.65</b>	<b>94'382.00</b>	<b>387'000.00</b>	<b>12'000.00</b>	<b>97'688.75</b>	<b>1'258.00</b>
	Nettoausgaben				375'000.00		96'430.75
	Nettoeinnahmen	46'114.35					
<b>710</b>	<b>Wasserversorgung</b>	<b>48'267.65</b>	<b>94'382.00</b>	<b>387'000.00</b>	<b>12'000.00</b>	<b>97'688.75</b>	<b>1'258.00</b>
	Nettoausgaben				375'000.00		96'430.75
	Nettoeinnahmen	46'114.35					
<b>7101</b>	<b>Wasserversorgung (Gemeindebetrieb)</b>	<b>48'267.65</b>	<b>94'382.00</b>	<b>387'000.00</b>	<b>12'000.00</b>	<b>97'688.75</b>	<b>1'258.00</b>
5031.06	Anschluss Versorgungssicherheit O'diessbach					22'954.25	
5031.14	Ersatz Pumpen Pumpwerk Jassbach					41'142.30	
5031.15	Verbindungsleitung Linden Dorf - Jassbach Planung			320'000.00		21'592.20	
5031.16	Ersatz Hydranten 2023			12'000.00			
5031.17	Leistungsabdruck			15'000.00			
5031.18	Zählerersatz Pumpwerk Jassbach			20'000.00			
5031.19	Sicherung Wasserschutzzone Jassbach			20'000.00			
5031.20	WV, Leitungsverbindung Linden Dorf - Jassbach					12'000.00	
5031.22	Schutzzone Wasserversorgung Jassbach	280.05					
5031.23	Pumpwerk Jassbach Ersatz Durchlaufzähler	15'970.40					
6310.06	Beiträge Kanton Versorgungssicherheit O'diessbach	17'991.35					1'258.00
6310.16	Subvention Ersatz Hydrant 2023		9'000.00		12'000.00		
6320.06	Beitrag Gemeinde Versorgungssicherheit O'diessbach		85'382.00				
<b>72</b>	<b>Abwasserentsorgung</b>	<b>40'412.30</b>		<b>90'000.00</b>		<b>90'719.10</b>	
	Nettoausgaben		40'412.30		90'000.00		90'719.10
<b>720</b>	<b>Abwasserentsorgung</b>	<b>40'412.30</b>		<b>90'000.00</b>		<b>90'719.10</b>	
	Nettoausgaben		40'412.30		90'000.00		90'719.10
<b>7201</b>	<b>Abwasserentsorgung (Gemeindebetrieb)</b>	<b>40'412.30</b>		<b>90'000.00</b>		<b>90'719.10</b>	
5032.13	ARA, Instandsetzung 22 (Kanalreinigung/-fernsehen)					16'908.20	
5032.14	ARA, Instandsetzung 23 (Kanalreinigung/-fernsehen)	1'505.20		20'000.00			



**Investitionsrechnung**

		Rechnung 2023		Budget 2023		Rechnung 2022	
		Ausgaben	Einnahmen	Ausgaben	Einnahmen	Ausgaben	Einnahmen
5032.30	ARA, Sanierung ZpA, Etappe 2019 Ing.-Honorare	4'291.20				23'795.05	
5032.31	ARA, Sanierung ZpA Planung, Baubegleitung, Abnahme 2020					16'647.55	
5032.33	ARA, Sanierung ZpA Planung, Baubegleitung, Abnahme 2022	7'439.70		20'000.00			
5032.41	Kapazitätsvergrößerung Kanalisation Rosenweg	27'176.20					
5292.05	ARA, Zustandsanalyse Privatanschlüsse 2022					33'368.30	
5292.06	ARA, Zustandsanalyse Privatanschlüsse 2023			50'000.00			
<b>73</b>	<b>Abfall</b>			<b>140'000.00</b>		<b>28'962.55</b>	<b>20'043.00</b>
	Nettoausgaben				140'000.00		8'919.55
<b>730</b>	<b>Abfall</b>			<b>140'000.00</b>		<b>28'962.55</b>	<b>20'043.00</b>
	Nettoausgaben				140'000.00		8'919.55
<b>7300</b>	<b>Tierkörperbeseitigung</b>					<b>24'808.75</b>	<b>20'043.00</b>
5040.02	Ersatz Kühlzelle Konfiskatraum					24'808.75	
6320.01	Beiträge Anschlussgemeinden neue Kühlzelle						20'043.00
<b>7301</b>	<b>Abfall (Gemeindebetrieb)</b>			<b>140'000.00</b>		<b>4'153.80</b>	
5033.01	Neuerstellung Unterflurcontainer Mehrzweckplatz			140'000.00		4'153.80	
<b>8</b>	<b>Volkswirtschaft</b>	<b>37'315.10</b>				<b>95'915.10</b>	
	Nettoausgaben		37'315.10				95'915.10
<b>87</b>	<b>Brennstoffe und Energie</b>	<b>37'315.10</b>				<b>95'915.10</b>	
	Nettoausgaben		37'315.10				95'915.10
<b>879</b>	<b>Energie</b>	<b>37'315.10</b>				<b>95'915.10</b>	
	Nettoausgaben		37'315.10				95'915.10
<b>8791</b>	<b>Fernwärmebetrieb Energie [Gemeindebetrieb]</b>	<b>37'315.10</b>				<b>95'915.10</b>	
5030.05	Wärmeverbund Hausanschlüsse Kreuzweg 2,4,6	37'315.10					
5040.01	Einbau Feinstaubfilter Kessel 1					95'915.10	
<b>9</b>	<b>Finanzen und Steuern</b>	<b>94'382.00</b>	<b>201'933.05</b>			<b>21'301.00</b>	<b>552'354.80</b>
	Nettoeinnahmen	107'551.05				531'053.80	
<b>99</b>	<b>Nicht aufgeteilte Posten</b>	<b>94'382.00</b>	<b>201'933.05</b>			<b>21'301.00</b>	<b>552'354.80</b>
	Nettoeinnahmen	107'551.05				531'053.80	



**Investitionsrechnung**

		Rechnung 2023		Budget 2023		Rechnung 2022	
		Ausgaben	Einnahmen	Ausgaben	Einnahmen	Ausgaben	Einnahmen
999	<b>Abschluss</b> Nettoeinnahmen	94'382.00 107'551.05	201'933.05			21'301.00 531'053.80	552'354.80
9990	<b>Abschluss</b>	94'382.00	201'933.05			21'301.00	552'354.80
5900.01	Abschluss der IR, Passivierung	94'382.00				21'301.00	
6900.01	Abschluss der IR, Aktivierung		201'933.05				552'354.80

**12.5 Investitionsrechnung nach Sachgruppen**

		Investitionsrechnung				Gemeindeverwaltung Linden	
		Rechnung 2023		Budget 2023		Rechnung 2022	
		Ausgaben	Einnahmen	Ausgaben	Einnahmen	Ausgaben	Einnahmen
	<b>Investitionsrechnung</b>	296'315.05	296'315.05	893'000.00	12'000.00	573'655.80	573'655.80
<b>5</b>	<b>Investitionsausgaben</b>	296'315.05		893'000.00		573'655.80	
<b>50</b>	<b>Sachanlagen</b>	201'711.65		683'000.00		518'986.50	
5010	Strassen/Verkehrswege	75'716.60		116'000.00		174'385.40	
5030	Übrige Tiefbauten allgemein	37'315.10					
5031	Tiefbauten Wasserversorgung	48'267.65		387'000.00		97'688.75	
5032	Tiefbauten Abwasserentsorgung	40'412.30		40'000.00		57'350.80	
5033	Tiefbauten Abfall			140'000.00		4'153.80	
5040	Hochbauten					185'407.75	
<b>52</b>	<b>Immaterielle Anlagen</b>	221.40		210'000.00		33'368.30	
5290	Übrige immaterielle Anlagen	221.40		160'000.00			
5292	Abwasserentsorgung			50'000.00		33'368.30	
<b>59</b>	<b>Übertrag an Bilanz</b>	94'382.00				21'301.00	
5900	Passivierte Einnahmen	94'382.00				21'301.00	
<b>6</b>	<b>Investitionseinnahmen</b>		296'315.05		12'000.00		573'655.80
<b>63</b>	<b>Investitionsbeiträge f.eigene Rechnung</b>		94'382.00		12'000.00		21'301.00
6310	Investitionsbeiträge von Kantonen u.Konkordaten		9'000.00		12'000.00		1'258.00
6320	Inv.beiträge von Gemeinden & Gde.verbände		85'382.00				20'043.00
<b>69</b>	<b>Übertarg an Bilanz</b>		201'933.05				552'354.80
6900	Aktivierete Ausgaben		201'933.05				552'354.80
	<b>Nettoinvestitionen</b>	107'551.05				531'053.80	